

*Alcide De Gasperi*  
*Capo Provvisorio dello Stato*  
*13-28 Giugno 1946*

Il 10 giugno 1946 la Corte di Cassazione procedette alla somma dei risultati parziali dei verbali al momento trasmessi, rimandando al 18 giugno la proclamazione dei risultati definitivi.

Nella notte tra il 12 e il 13 giugno, a fronte della situazione di stallo istituzionale e di tensione sociale segnata da proteste e manifestazioni violente culminate negli scontri di Napoli dell'11 giugno, il Consiglio dei Ministri in virtù della proclamazione, benché non definitiva, dei risultati, decise immediatamente di attivare in capo alla carica di Presidente del Consiglio, all'epoca coperta da Alcide de Gasperi, la funzione accessoria di Capo Provvisorio dello Stato, senza attendere la proclamazione definitiva dell'esito del referendum. I risultati furono ufficializzati dalla cassazione il 18 giugno Re Umberto II non volle attendere tale giorno e il 13 giugno alle ore 16 dall'aeroporto di Ciampino, parte in esilio in volo verso Cascais (Portogallo), da questo momento cade la Monarchia Italia. Alcide De Gasperi sarà quindi facenti funzioni di Capo Provvisorio dello Stato dal 13 al 28 giugno 1946, dopo di ch  l'Assemblea Costituente elegge Enrico de Nicola Primo Presidente della Repubblica.



*PIANO DELLA COLLEZIONE*

La selezione di oggetti storico – postali che si presenta vuole documentare un periodo storico breve (16 giorni) ma di rilevante importanza per gli Italiani, la Monarchia con l'ultimo Re Umberto II non esisteva pi  e ci si apprestata alla nascita della nuova Repubblica Italiana.

Si   ritenuto opportuno rappresentare ogni singolo giorno dei 16 che dur  il breve mandato, mediante affrancature e tariffe diverse per ogni giorno, dimostrando che la posta svolgeva tutti i servizi puntualmente tutti i giorni, anche la domenica.

*BIBLIOGRAFIA*

G..e D.Carraro : Sassone catalogo specializzato della Repubblica

Cif : Unificato di storia postale

F.Filanci, E.Angelier : servizi postali in Italia- storia e tariffe 1861-1985

F.Filanci - D.Bogoni : La serie della ricostruzione Democratica - Poste Italiane1995

Carraro - Sirotti : Il 100 lire della Democratica - Sassone 2003

Stefano Orlandi : La storia della Democratica negli usi per l'interno - Vaccari 2000

13 GIUGNO 1946 (Giovedì)

1° GIORNO

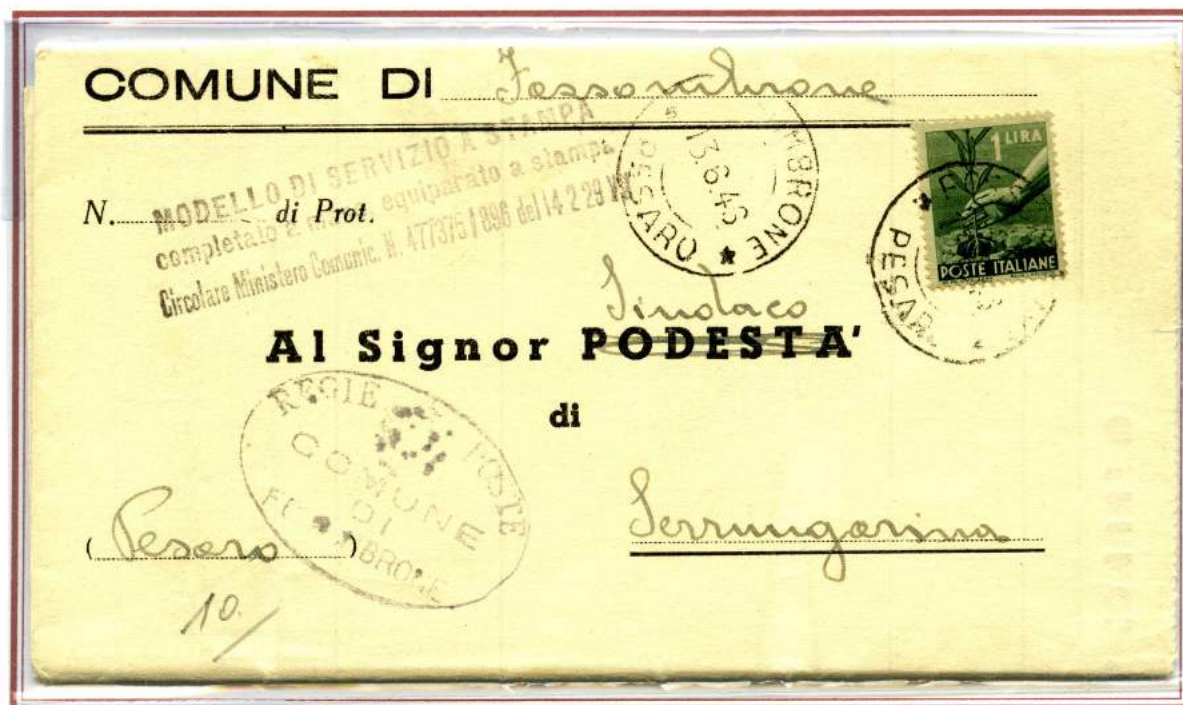

13.6.1946 - Stampe per interno da Fossombrone a Serrungarina.  
Tariffa £.1



13.6.1946 - Modulo Comunale ridotto 50 % Sindaci per interno da Dezzo a Angolo.  
Tariffa ridotta £.2

13 GIUGNO 1946 (Giovedì)

1° GIORNO



13.6.1946 - Cartolina Postale per interno da Cefalù a Palermo.  
Tariffa £.3



13.6.1946 - Lettera del 1° porto per interno da Camerino a Loro Piceno.  
Tariffa £.4

13 GIUGNO 1946 (Giovedì)

1° GIORNO



13.6.1946 - Lettera del 1° porto Raccomandata per interno da Lastra Signa a Magione.  
Tariffa £.14 ( £.4 lettera + £.10 racc.)



13.6.1946 - Lettera del 1° porto Raccomandata - Espresso per interno da Milano a a Roma.  
 Tariffa £.24 ( £.4 lettera + £.10 racc. + £.10 espresso)



13.6.1946 - Atti Giudiziari Raccomandati per interno da Bergamo a Milano.  
 Tariffa £.23 affrancati per £.24 ( £.4 lettera + £.10 racc. + A/R racc. £.9) Uso raro del £.20 Imperiale in questo periodo

14 GIUGNO 1946 (Venerdì)

2° GIORNO



14.6.1946 - Cartolina illustrata 5 parole per interno da Genova a Bologna.  
Tariffa £.2



14.6.1946 - Cartolina Postale usata come Avviso di Ricevimento da Sainaria a Palmi.  
Tariffa £.4

14 GIUGNO 1946 (Venerdì)

2° GIORNO



14.6.1946 - Lettera ridotta 50% Sindaci per interno da Paderno Robbiate a Santa Maria di Rovagnate.  
Tariffa £.2



14.6.1946 - Manoscritti ridotti 50 % Sindaci per interno da Sale a Bollate.  
Tariffa £.2,50  
"Bollo Comunale di fattura Repubblicano Provvisorio"

14 GIUGNO 1946 (Venerdì)

2° GIORNO



14.6.1946 - Cartolina Postale privata Raccomandata per interno da Firenze a S.Casciano (Siena) poi rispedita  
Tariffa £.8 ( £.3 cartolina + £.5 racc.aperta)



14.6.1946 - Lettera Raccomandata per interno da Modena a Cavezzo.  
Tariffa £.9 ( £.4 lettera + £.5 racc. aperta)



14 GIUGNO 1946 (Venerdì)

2° GIORNO



12.6.1946 - Lettera del 1° porto per interno da Ascoli Piceno a Porto S.Elpidio.

13.6.1946 - Arrivo a Posto S.Elpidio dove venne modificata la destinazione.

14.6.1946 - Arrivo a Porto S.Elpidio a Mare ove la lettera venne tassata per £.4 (pari al porto semplice) mediante la parte destra dei pacchi postali Regno con fascio £.1 x 4

Uso improprio e in doppia frode dei Pacchi Postali come segnatasse, usandoli a metà il ricavato divenne doppio a favore dell'impiegato postale.

Il documento racchiude in se il 12 Giugno ultimo giorno del Regno di Umberto II e il giorno 13 e 14 Giugno , 1° e 2°giorno De Gasperi

15 GIUGNO 1946 (Sabato)

3° GIORNO



15.6.1946 - Lettera del 1° porto ridotta 50% Sindaci per interno da Cles a Rocella Valdenon.  
Tariffa £.2

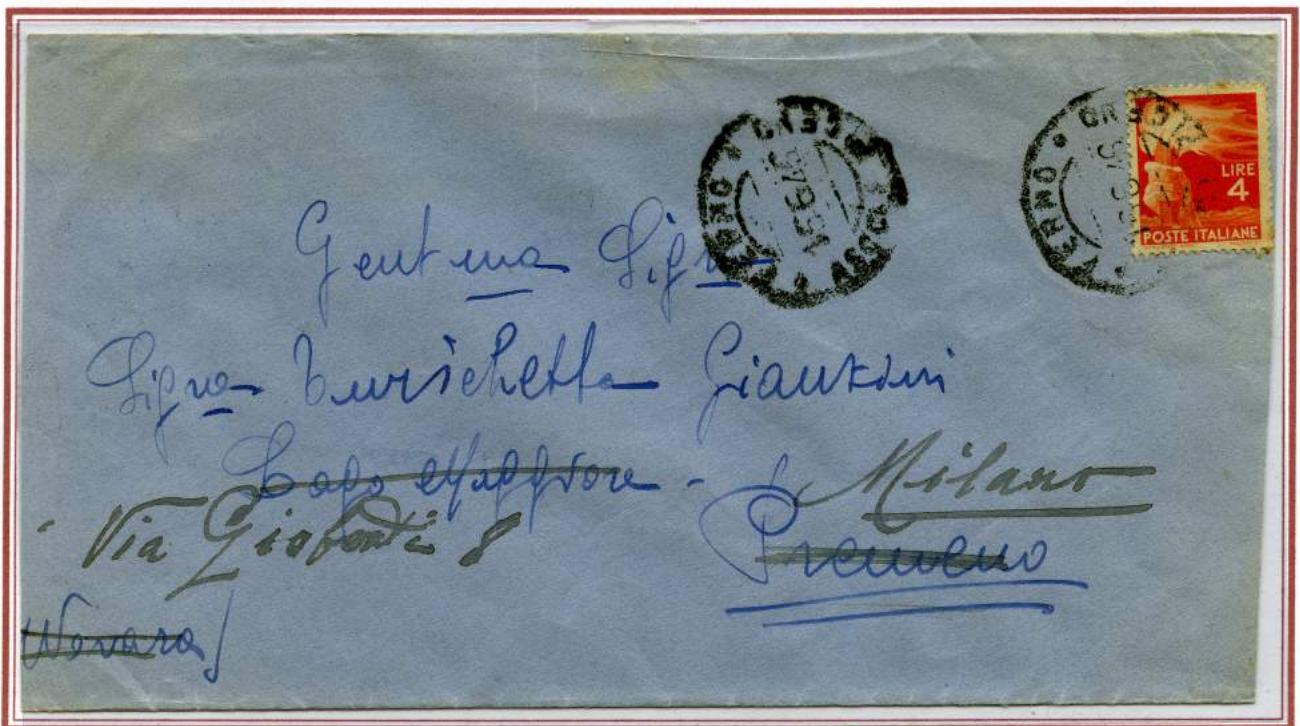

15.6.1946 - Lettera del 1° porto per interno da Fermo a Premeno, poi Milano.  
Tariffa £.4

15 GIUGNO 1946 (Sabato)

3° GIORNO



15.6.1946 - Manoscritti ridotti 50% Sindaci per interno da Rosignano Marittimo a Cecina.  
Tariffa ridotta £.2,50

15 GIUGNO 1946 (Sabato)

3° GIORNO



15.6.1946 - Lettera del 1° porto Espresso per interno da Milano a Roma.  
Tariffa £.14 ( £.4 lettera + £.10 espresso)

15.6.1946  
Lettera del 1° porto  
per estero da Napoli a  
Bundesland (Germania)  
Tariffa £.15





16.6.1946 -Cartolina Postale privata per interno da Brescia a Milano.  
 Tariffa £.3 affrancata per £.3,10 con 2 valori Democratica e 6 francobolli  
 Luogotenenza Imperiale s.f. cent.35 in uso non comune in questo periodo.



16.6.1946  
 Cartolina Postale  
 per interno da  
 Vignola a Bologna.  
 Tariffa £.3

16 GIUGNO 1946 (Domenica)

4° GIORNO



16.6.1946  
Cartolina Postale  
privata per interno  
da Milano a Piacenza  
Tariffa L.3



16.6.1946 - Lettera del 1° porto per distretto da Roma.  
Tariffa L.4



17.6.1946 - Cartolina Ospedaliera Raccomandata per interno da Bologna a Monteveglia. Tariffa £.8 (£.3 cartolina + £.5 racc.) Uso non comune dell'Imperiale £,1,75 in questo periodo



17.6.1946 - Modulo Ospedaliero Raccomandato per interno da Palermo a Polizzi Generosa. Tariffa £.9 (£.4 lettera + £.5 racc. aperta) affrancata per £.8,80

17 GIUGNO 1946 (Lunedì)

5° GIORNO



17.6.1946 - Lettera 1° porto per distretto da Spoleto.  
Tariffa £.3 affrancata con 20 francobolli Luogotenenza cent. 15 Novara



17.6.1946 - Lettera del 1° porto per interno da S.Marco La Catola a S. Dalmazio.  
Tariffa £.4





17.6.1946 - Avviso di Ricevimento per interno da Forlì a Roma.  
Tariffa £.4



17.6.1946 - Notifica Atti Giudiziari per interno da Monsummano a Sierra Pistoiese  
Tariffa £.24 (manoscritti £.5 + racco. aperta £.10 + a/r raccomandata £.9)

17 GIUGNO 1946 (Lunedì)

5° GIORNO



17.6.1946  
Lettera del 1° porto  
per estero da  
Castiglione di Stelve  
a Parigi (Francia)  
Tariffa £.15  
(valori gemelli)

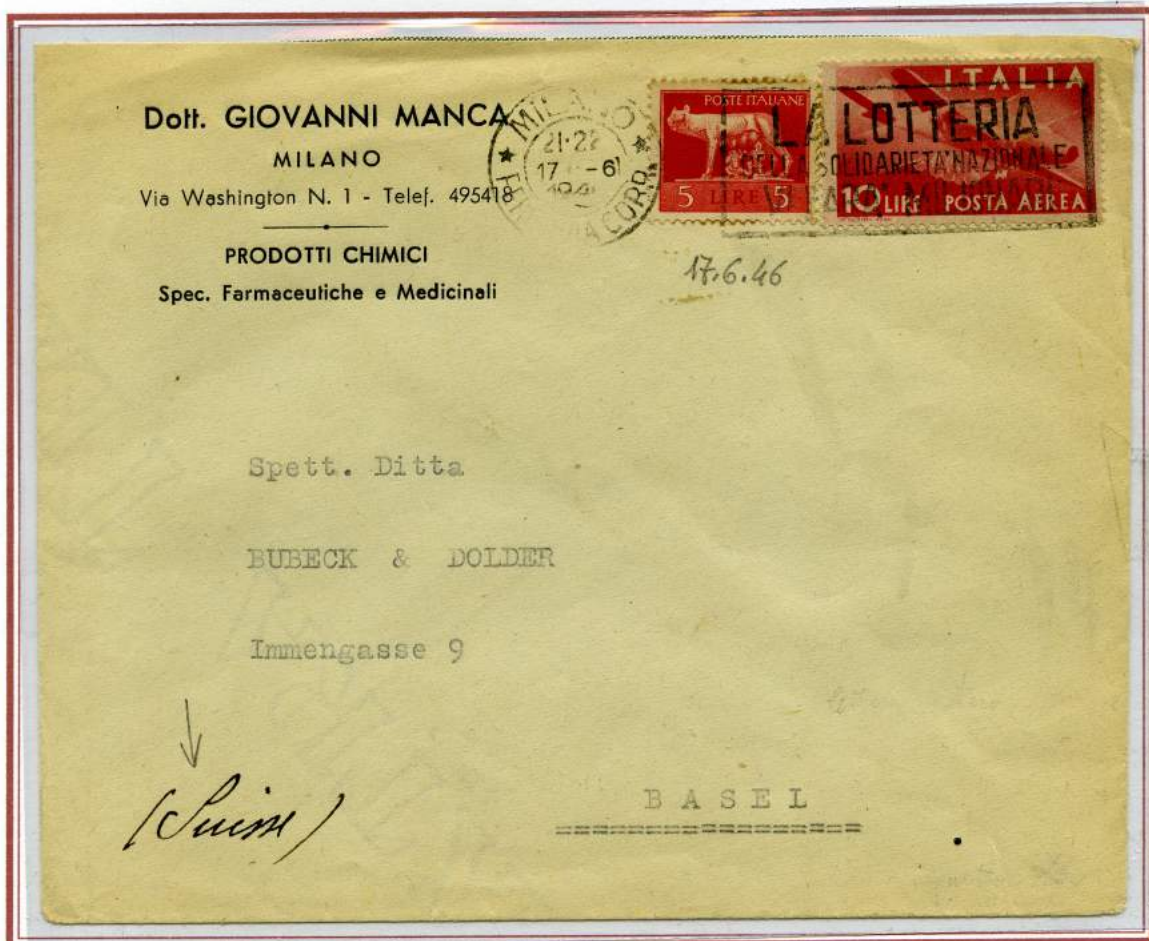

17.6.1946 - Lettera del 1° porto per estero da Milano a Basilea (Svizzera)  
Tariffa £.15



18.6.1946 - Cedola Commissione Libreria per interno da Falerone a Ursibaglia.  
Tariffa £.1



18.6.1946 - Stampe del 1° porto per interno da Venezia a Padova  
Tariffa £.1



18.6.1946 - Cartolina Illustrata per interno da Treviglio a Castello. Affrancata per £.2 in difetto £.1 ( tariffa £.3) tassata in arrivo per il doppio del porto con segnatasse Luogotenenza £.2

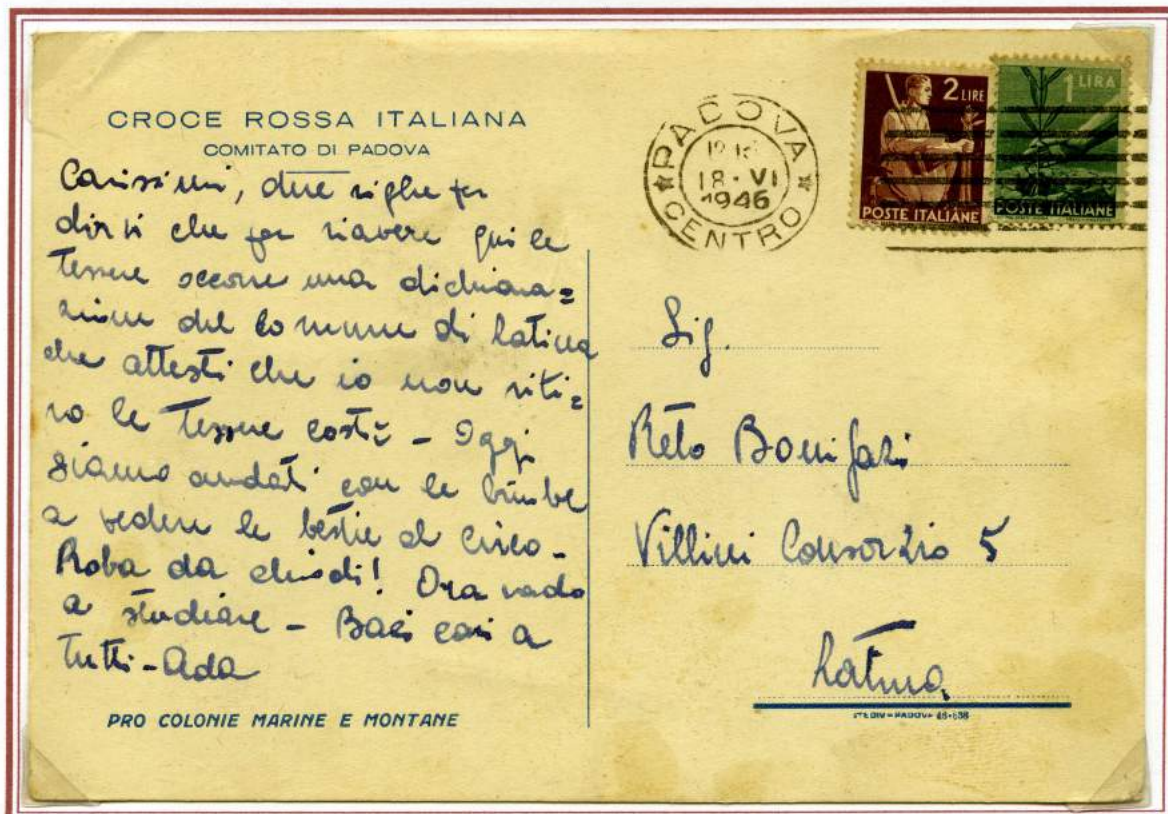

18.6.1946 - Cartolina illustrata per interno da Padova a Roma. Tariffa £.3

18 GIUGNO 1946 (Martedì)

6° GIORNO

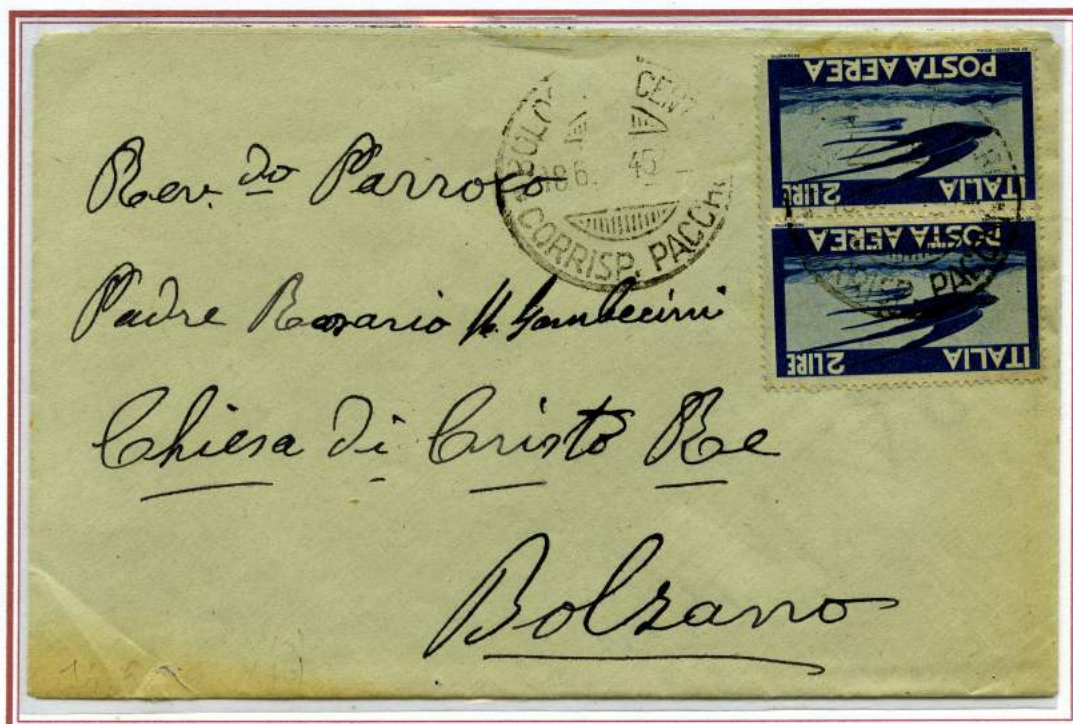

18.6.1946 - Lettera del 1° porto per interno da Bologna a Bolzano.  
Tariffa £.4



18.6.1946 - Lettera del 1° porto per interno da Colle Di Val D'Elsa a Sala Baganza.  
Tariffa £.4



18.6.1946 - Manoscritti ridotti 50% Sindaci per interno da Bainette a Villanova Mondovì.

Rispedita ad altro indirizzo

14.8.1946 - Manoscritti ridotti 50% Sindaci per interno da Bainette a Acqui.  
per ambedue le spedizioni, Tariffa £.2,50 manoscritti ridotti

18 GIUGNO 1946 (Martedì)

6° GIORNO



18.6.1946  
 Lettera del 1°  
 porto  
 Espresso per  
 interno da  
 Cesenatico a  
 Merano  
 Tariffa £.14  
 (£.4 lettera+  
 £.10 espresso)



18.6.1946 - Lettera del 1° porto Raccomandata per interno da Bari a Roma.  
 Tariffa £.14 ( £.4 lettera + £.10 racc.)

Modello N. 141 - Edizione 1928



AMMINISTRAZIONE DELLE POSTE E DEI TELEGRAFARI

(1) DIREZIONE PROVINCIALE, ; addì 18 Giugno 1946.  
 (Provincia di) Si (2) POSTE E TELEGRAFARI Parte qui sotto indicata (3) PREFETTURA PESARO  
 di protocollo  
 PESARO  
 RISPOSTA ALLA LETTERA



DIREZIONE PROVINCIALE  
 TITOLI

N. \_\_\_\_\_

- (1) Direzione, Ufficio o Collettorio.
- (2) Si accompagnano al Ministero od alla Direzione postale telegrafica, od all'Ufficio od alla Collettorio, oppure si sono ricevute dal Ministero, ecc.
- (3) Quando si spediscono carte, delle quali si attende ricevuta, si aggiungano le parole: con preghiera di farne ricevuta.

QUANTITÀ delle carte	INDICAZIONI ED OSSERVAZIONI
Vari	Titoli relativi al pagamento dei soccorsi straordinari a favore di congiunti di militari alle armi, effettuati dai dipendenti Uffici Postali nel mese di Maggio 1946.
2	Riepiloghi (elenchi).....£. 843.600,75
	Rimanenza.....£. 2.101.735,75
	Residuo depositi....£. 1.258.135,00
	Totale 4 416
	1.262.551,00

280 161  
 285 255  
 ---  
 446

Tivoli - Tip. Majella di A. Chica Ord. 38 Copie 885.000





19.6.1946 - Cartolina Privata per interno da Avellino a Silvi Marina.  
Tariffa £.5



19.6.1946 - Manoscritti ridotti 50% Sindaci da Formignana a Massafiascaglia.  
Tariffa £.2,50 manoscritti ridotti

PROVINCIA DI UDINE

# MUNICIPIO DI OSOPPO

MEDAGLIA D'ORO

N. 2940



ATTI UFFICIALI

ALLA DIREZIONE LAVORI E SERVIZIO GENIO MILITARE



IND. GRAF. G. GUERINI - S. DANIELE FRIULI



19.6.1946 - Lettera del 1° porto per interno da Osoppo a Udine.  
Tariffa £.4

19 GIUGNO 1946 (Mercoledì)

7° GIORNO



19.6.1946 - Lettera del 1° porto per interno da Chiusi Stazione a Roma.  
Tariffa £.4



20.6.1946 - Cartolina Postale per interno da Messina a Roma.  
Tariffa £.3

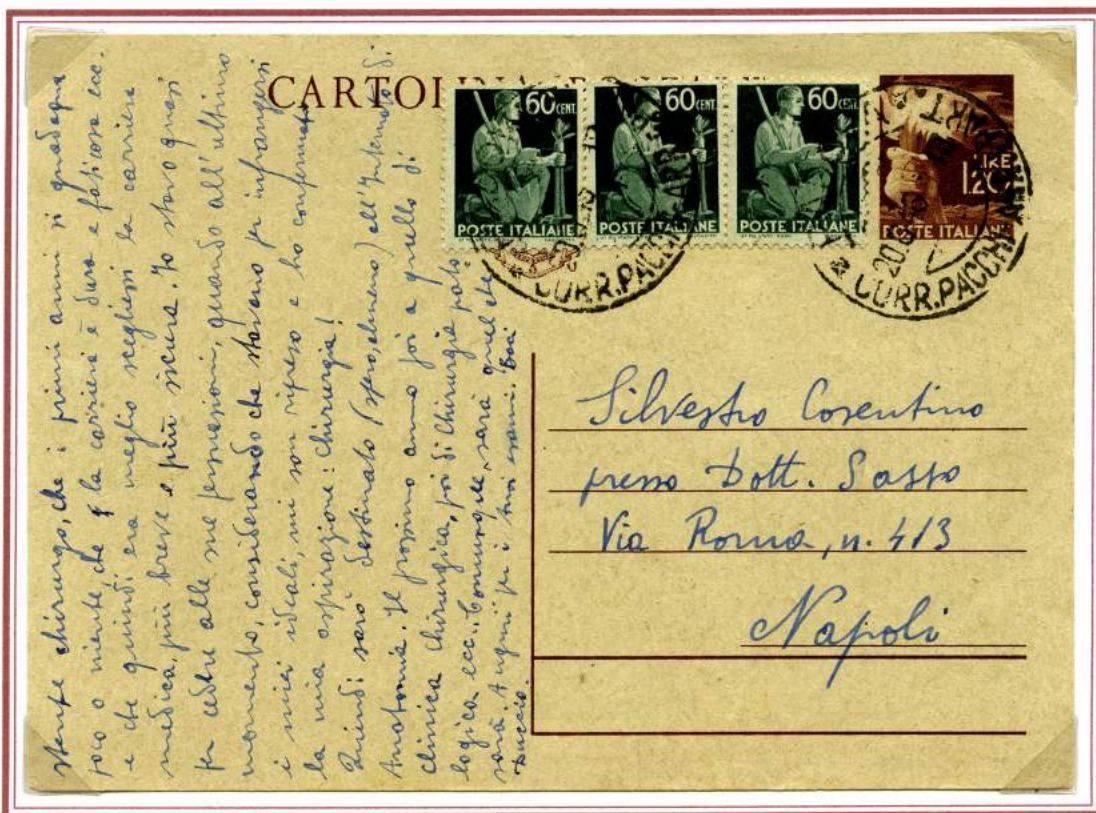

20.6.1946 - Cartolina Postale per interno da Padova a Napoli.  
Tariffa £.3



20.6.1946 - Lettera del 1°porto Espresso per interno da La Spezia a Pisa.  
Tariffa £.14 (£.4 lettera + £.10 espresso)



20.6.1946 - Cartolina Postale per estero da Perugia a Calcutta (India)  
Tariffa £.10



21.6.1946 - Cartolina Postale per interno da Napoli a Casoria.  
Tariffa £.3



21.6.1946 - Cartolina Postale per interno da Roma a Risara.  
Tariffa £.3

21 GIUGNO 1946 (Venerdì)

9° GIORNO



21.6.1946 - Cartolina Illustrata per interno da Torino a Lecco.  
Tariffa £.3



21.6.1946 - Manoscritti ridotti 50% Sindaci per interno da Viterbo a Marta.  
Tariffa £.2,5 manoscritti ridotti

21 GIUGNO 1946 (Venerdì)

9° GIORNO



21.6.1946 - Modulo Comunale a Stampe ridotte 50% Sindaci per interno da Pianoro a Sasso Marconi.  
Affrancato per cent. 80 anzichè £.1, piuttosto usuale che i Comuni si concedevano delle libertà nelle affrancature  
senza che venissero tassate.



21 GIUGNO 1946 (Venerdì)

9° GIORNO



21.6.1946 - Lettera del 1° porto per interno da Castagneto Carducci a Pitigliano.  
Tariffa £.4



21.6.1946 - Lettera del 1° porto fermo posta per interno da Milano a Messina.  
Tariffa £.4 + £. 3 tassa per diritto fermo posta destinatario  
assolta con tre francobolli Democratica £.1 annullati con T di tassa.

21 GIUGNO 1946 (Venerdì)

9° GIORNO



21.6.1946 - Lettera del 3° porto Ridotta 50% Sindaci per interno da Mesola a Zenona.  
Tariffa £.6 ( lettera ridotta £.2 x 3) affrancata con 60 francobolli cent. 10 Democratica, di cui 42 al retro



retro



21.6.1946 - Lettera del 2° porto Raccomandata per interno da Asti a Casale Monferrato.  
 Tariffa £.18 ( lettera £.4 x 2 = £.8 + racc. £.10) Parziale affrancatura al retro

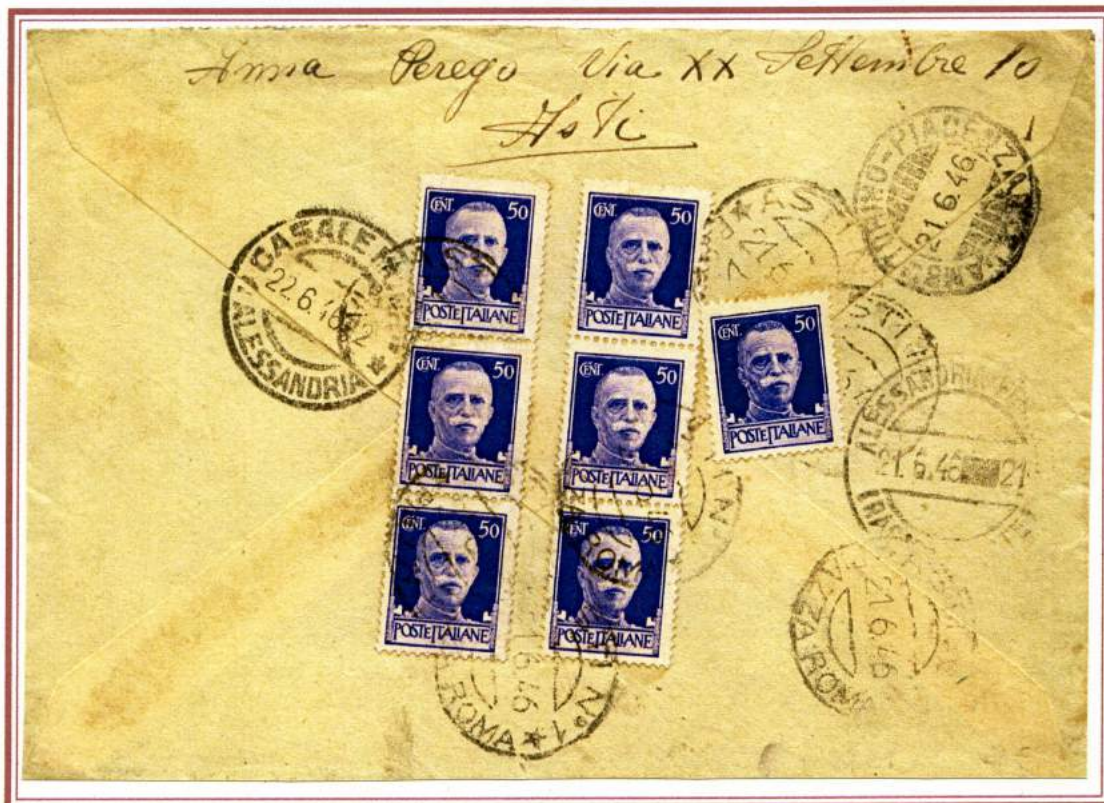

21 GIUGNO 1946 (Venerdì)

9° GIORNO

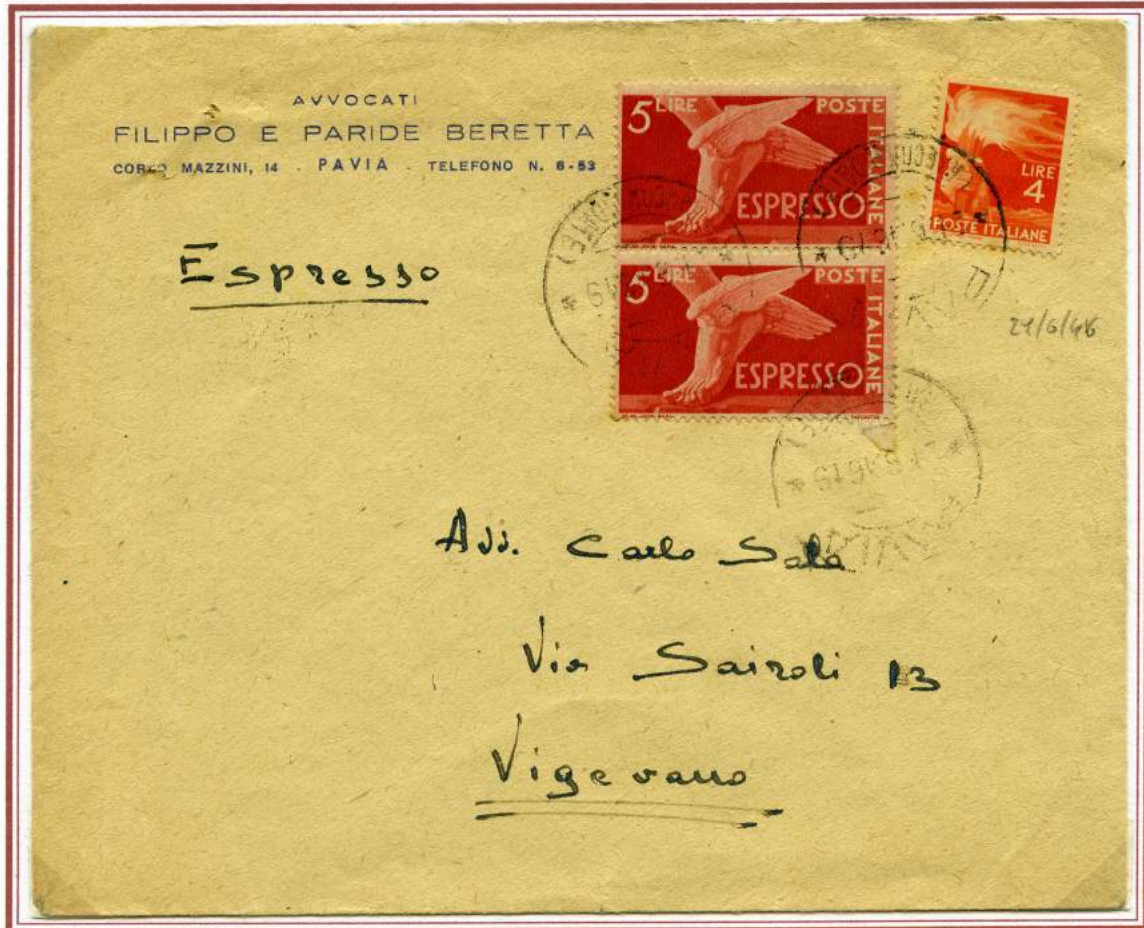

21.6.1946 - Lettera del 1° porto Espresso per interno da Pavia a Vigevano.  
Tariffa £.14 (£.4 lettera + £.10 espresso)

21 GIUGNO 1946 (Venerdì)

9° GIORNO



21.6.1946 - Lettera del 1° porto Espresso per interno da Roma a Ronciglione.  
Tariffa £.14 (lettera £.4 + espr. £.10)



21.6.1946 - Lettera del 1° porto per estero da Monza a Losanna (Svizzera)  
Tariffa £.15



22.6.1946 - Cartolina illustrata per interno da Treviglio a Campello.  
 affrancata per £.2 in difetto £.1, tassata con il doppio del porto mancante con segnatasse £.2 Luogotenenza.



22.6.1946 - Lettera del 1° porto per interno da Bologna a Tuoro sul Trasimeno.  
 affrancata per £.3 in difetto £.1 e non tassata, inoltre i francobolli Imperiale da cent.10 erano fuori corso da 4 giorni



22.6.1946 - Avviso di Ricevimento da Perugia a Cascia.  
Tariffa £.4



22.6.1946 - Lettera del 2° porto per interno da Cremona a Pavia.  
Tariffa £.8 (lettera £.4x2)

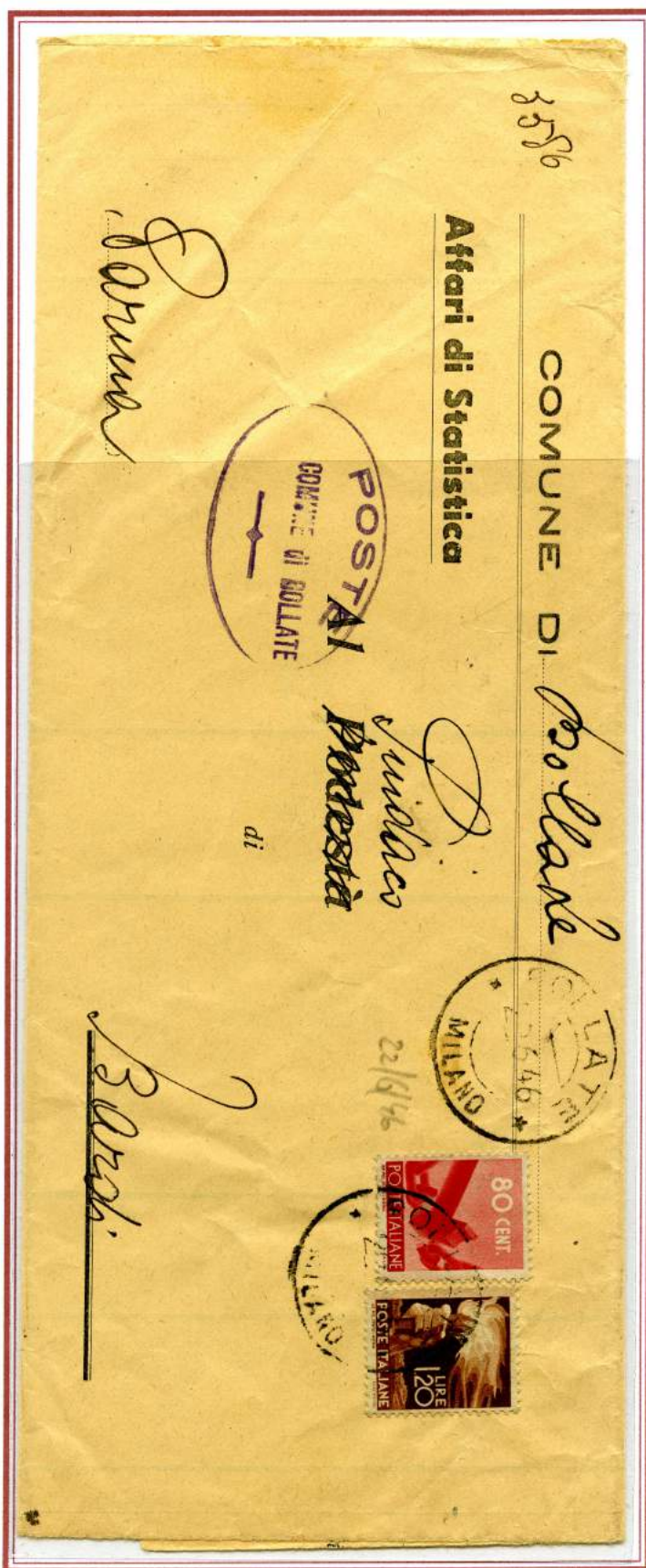

22.6.1946 - Lettera del 1° porto per interno Ridotta 50% Sindaci da Bollate a Bardi.  
 Tariffa £.2  
 "Bollo Comunale di Franchigia modello R.S.I. neutro"





22.6.1946 - Lettera del 1° porto Raccomandata per internoda Monfalcone ad Ascoli.  
Tariffa £.14 ( lettera £.4 + racc. £.10)

22 GIUGNO 1946 (Sabato)

10° GIORNO



22.6.1946 - Lettera del 1° porto Raccomandata per estero da Anacapri a Tunisi (Tunisia)  
Tariffa £.35(lettera £.15 + racc. £.20)



Retro



22.6.1946 - Cartolina Postale per estero da Merano a Monaco (Germania)  
Tariffa £.10



22.6.1946 - Lettera del 1° porto posta aerea per estero da Schio a Amsterdam (Olanda)  
Tariffa £.35 (lettera £.15 + p.a. £.20)

23 GIUGNO 1946 (Domenica)

11° GIORNO

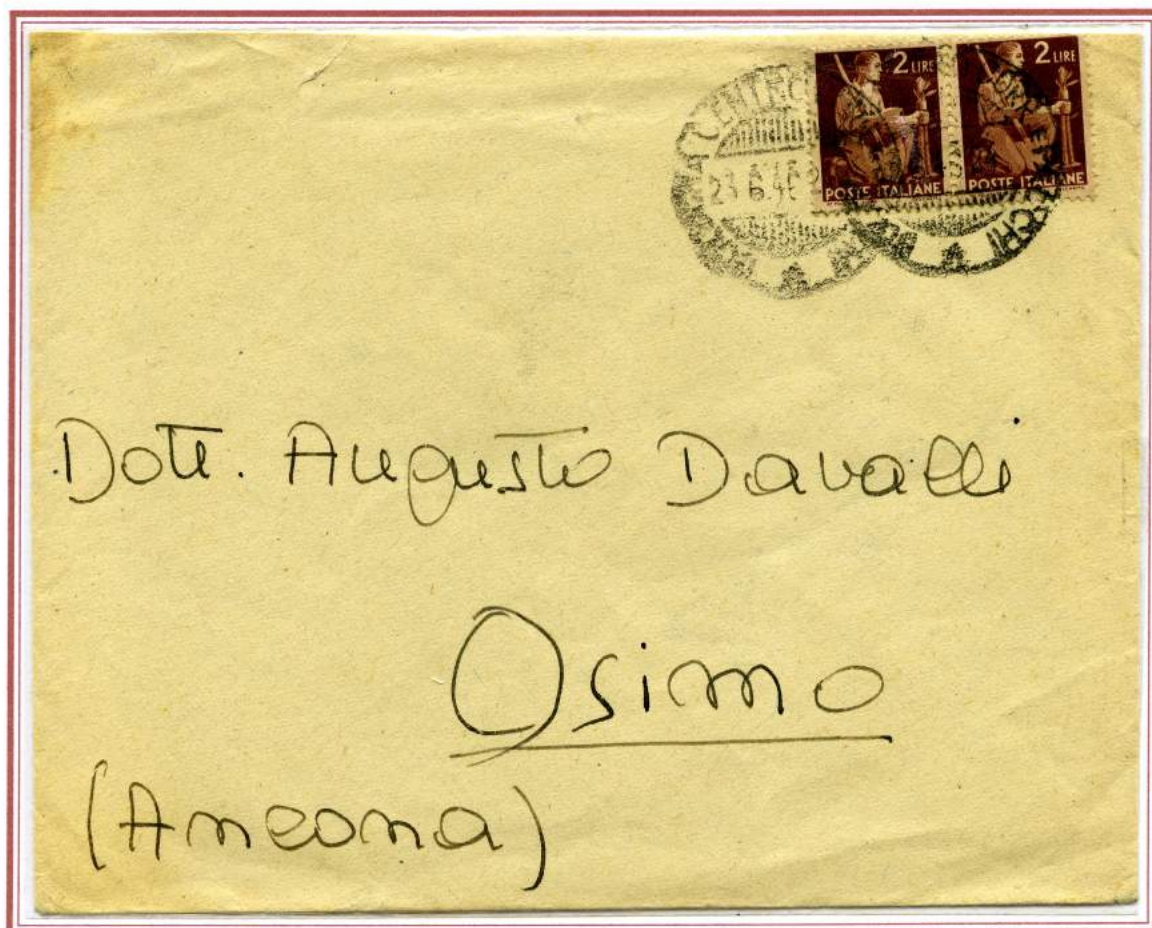

23.6.1946 - Lettera del 1° porto per interno da Bologna a Osimo.  
Tariffa £.4

24 GIUGNO 1946 (Lunedì)

12° GIORNO

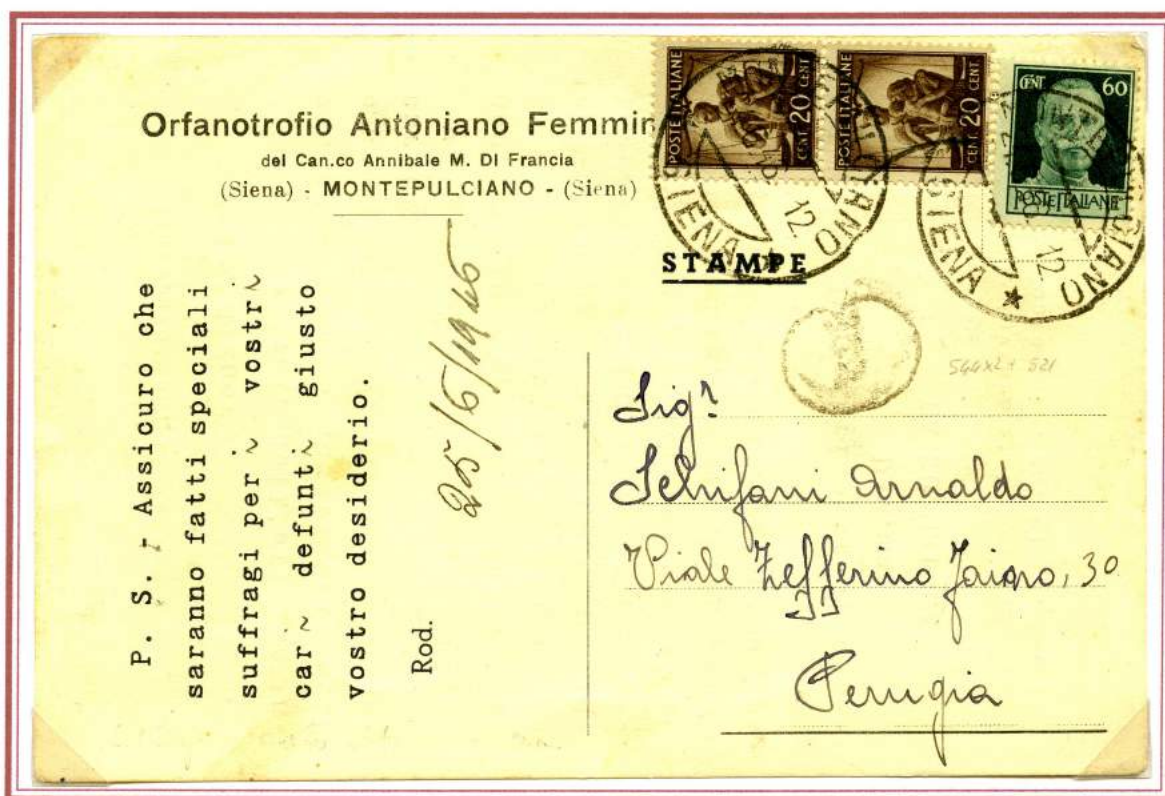

24.6.1946 - Cartolina privata ad uso stampe per interno da Montepulciano a Perugia.  
Tariffa £.1



24.6.1946 - Cartolina postale ad uso stampe per interno da Firenze a Cartogeto.  
Tariffa £.1 usata singolarmente in eccesso cent.20

24 GIUGNO 1946 (Lunedì)

12° GIORNO



24.6.1946 - Cartolina privata per distretto da Milano  
Tariffa £.3



24.6.1946 - Lettera del 1° porto posta aerea per interno da Gbilarza a Roma.  
Tariffa £.8 (lettera £.4 + p.a. £.4)

24 GIUGNO 1946 (Lunedì)

12° GIORNO



24.6.1946 - Lettera del 1° porto per interno da Milano a Livorno.

Tariffa L.4

Rarissimo uso dei francobolli Propaganda di Guerra in aggiunta a francobolli Democratica, non conosco altri casi in questo periodo

24 GIUGNO 1946 (Lunedì)

12° GIORNO



24.6.1946 - Lettera del 1° porto raccomandata per distretto da Venezia.  
Tariffa £.13 (lettera £.3 + raccomandata £.10)



24.6.1946 - Lettera del 1° porto per estero da Montelupo Fiorentino a Zlin (Cecoslovacchia)  
Tariffa £.15



Contiene le copie del capitolato d'appalto per le riscossioni dell'Imposta di Consumo

RACCOMANDATA

EDITRICE "CRONACA DI CALABRIA" - COSENZA

TARIFFA RIDOTTA

Autotassazione N. 20801 1 L. 286 del 4 ottobre 1925

della Direzione Provinciale di Cosenza



M U N I C I P I O  
di

S P E Z Z A N O P I C C I O L O

Assegno di L. 588,00 (cinquecentoottantotto)

24.6.1946  
Stampe Ridotte Editori  
8 porti Raccomandati  
+ Assegno  
per interno da  
Cosenza a Canna.  
Tariffa £.13,75  
affrancata per £.14  
(pieghi £.0,75 x 8 = £.6  
racc. pieghi £.3,75 +  
assegno £.4 = £.13,75)

139



24.6.1946 - Cartolina illustrata da Regia Nave MITRAGLIERE a Genova  
 Affrancata per cent. 60 in tariffa ridotta corr. spedita da militare.

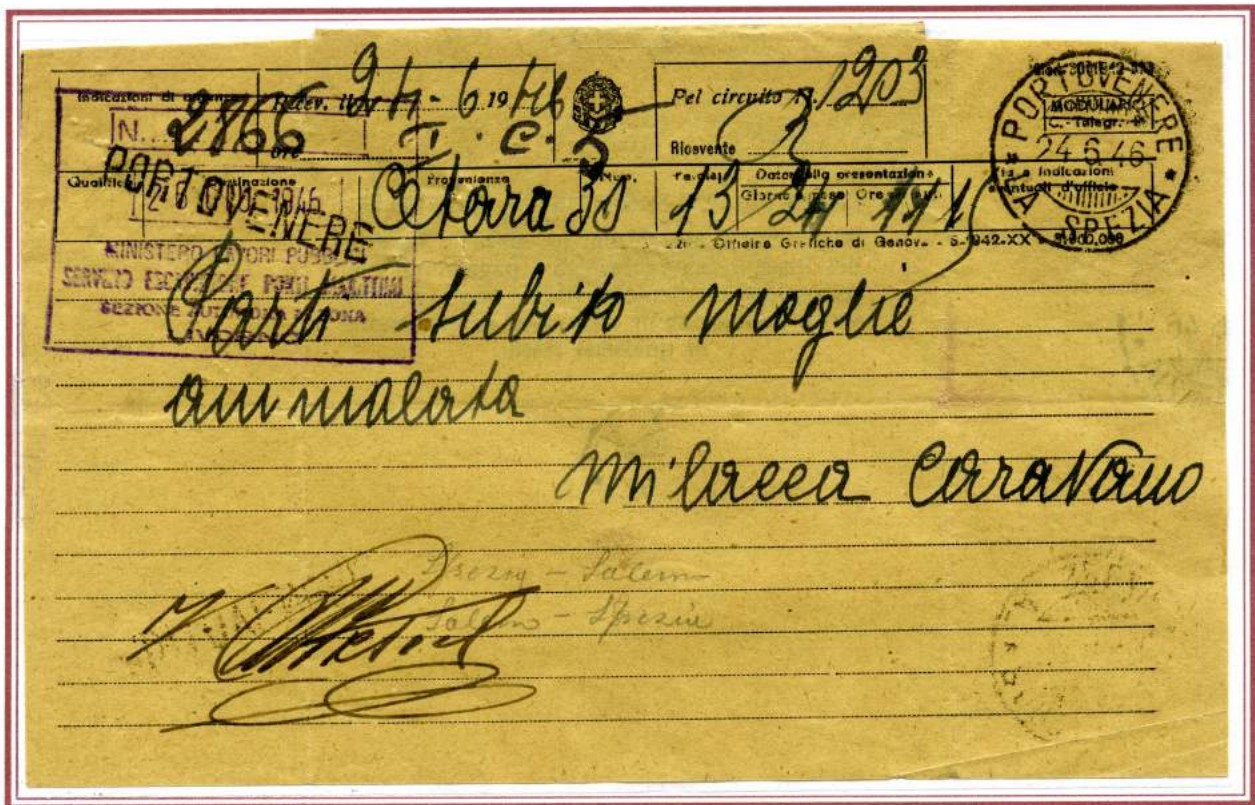

25 GIUGNO 1946 (Martedì)

13° GIORNO



25.6.1946 - Lettera del 1° porto ridotta 50% Sindaci per interno da Argenta a Lugo.  
Tariffa ridotta £.2



25.6.1946 - Avviso di Ricevimento per città da Galliera.  
Tariffa £.4  
Modulo 23 I Regno ed. 1942 con stemma con Fasci annerito con timbro a linee

25 GIUGNO 1946 (Martedì)

13° GIORNO

S. P. Q. R.  
**COMUNE DI ROMA**  
IV RIPARTIZIONE - Servizi Demografici

Al Sig. *Migliore Salvatore*

Via *Arantucciolo letto IX* sc. int.  
*v. Stami int. 13*

**ROMA**

→ Si pregano i Sigg. Agenti Postali di restituire la presente cartolina  
in caso di irreperibilità del destinatario.



25.6.1946 - Stampe per distretto da Roma.  
Tariffa £.1

I. N. F. A. I. L.  
SEDE DI CREMONA  
Carea Campi, 10 - Tel. 242

Spett. S. R. L.

DOTT. ING. ALFREDO PONZINI



Via IV Novembre N.2

**S O R E S I N A**

(Cremona)

22 - U. V.

(Form. 10,5 x 15 - 8.000 - 10-944)  
Casa Edit. Guido Stefanoni - Lecco



25.6.1946 - Cartolina postale privata per interno da Cremona a Soresina.  
Tariffa £.3

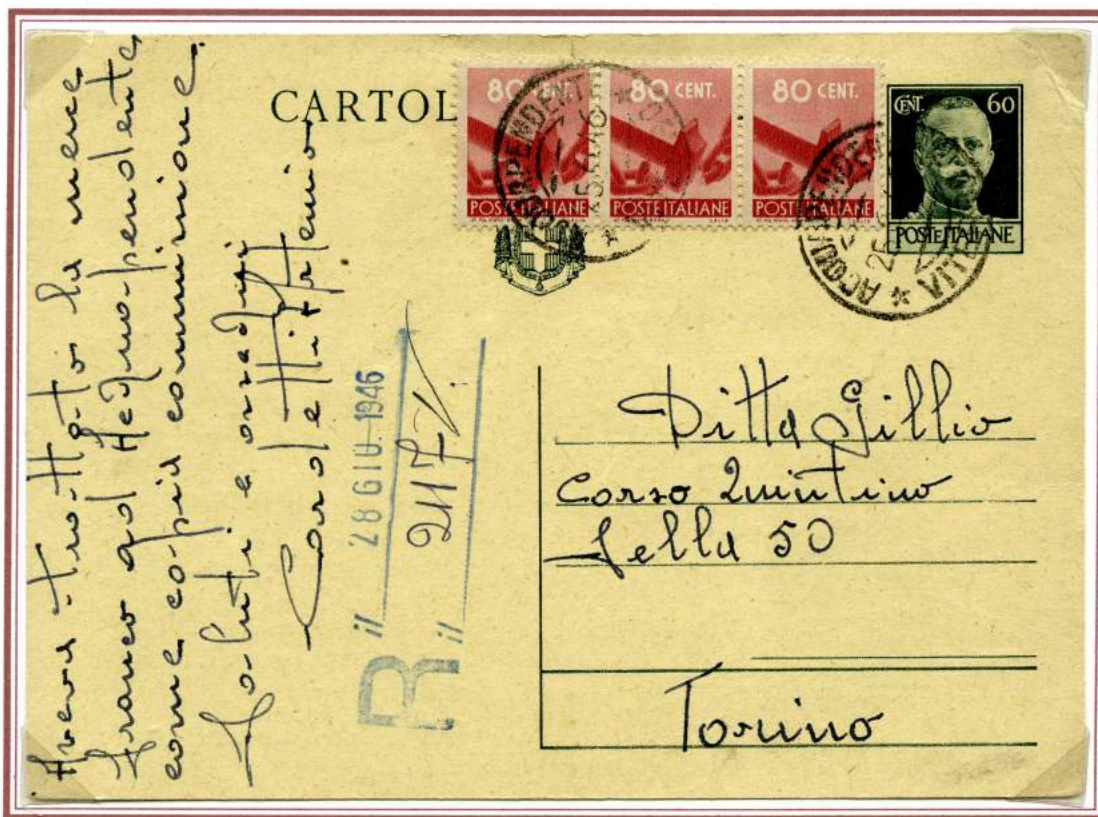

25.6.1946 - Cartolina postale per interno da Acquapendente a Torino. Tariffa £.3

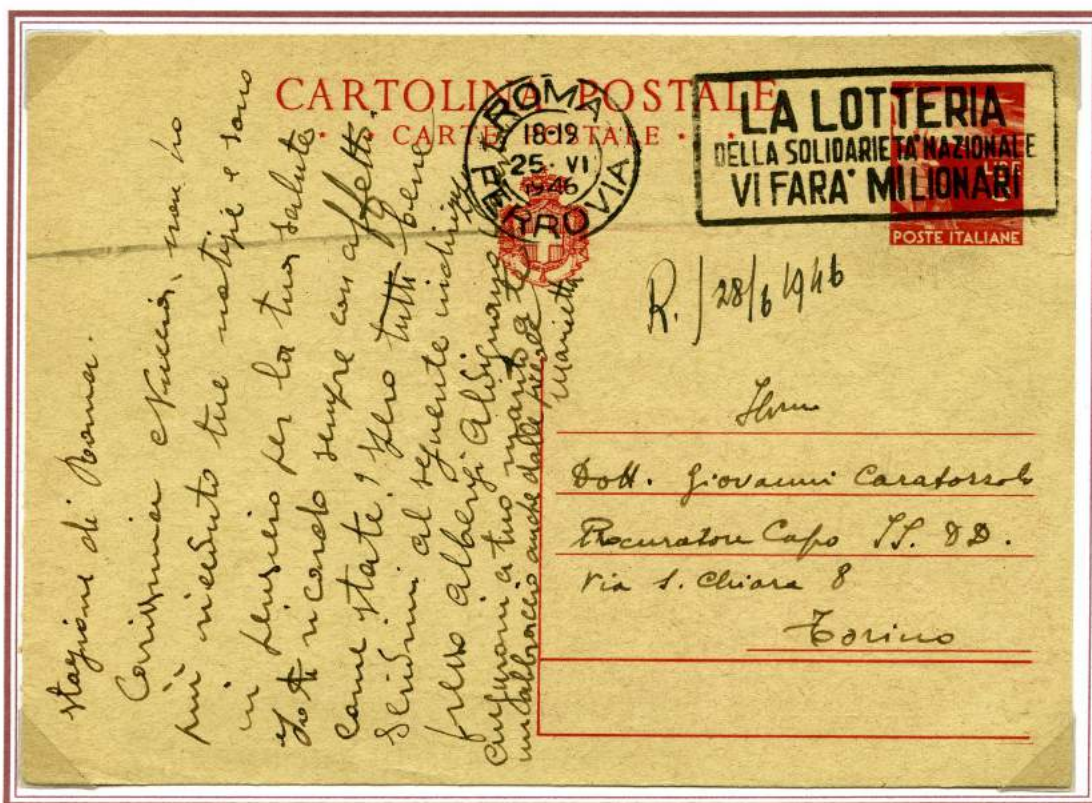

25.6.1946 - Cartolina postale per interno da Roma a Torino. Tariffa £.3

25 GIUGNO 1946 (Martedì)

13° GIORNO

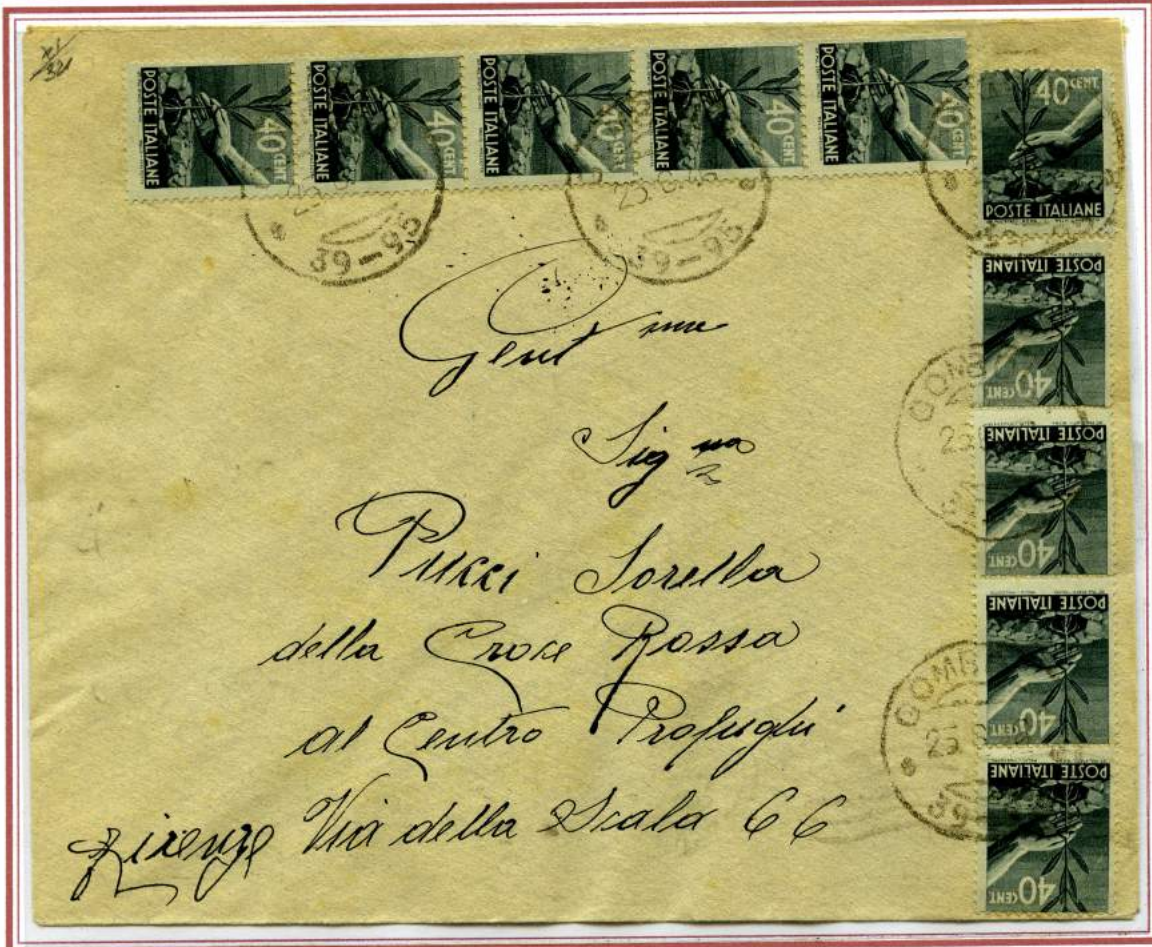

25.6.1946  
 Lettera del 1° porto  
 per i nterno da  
 Gombola a Firenze .  
 Tariffa £.4



25.6.1946  
 Lettera del  
 1° porto  
 per interno da  
 Montevoglio  
 a Roma.  
 Tariffa £.4

25 GIUGNO 1946 (Martedì)

13° GIORNO



25.6.1946  
 Lettera del 1° porto  
 Espresso per i terno  
 da Roma a Firenze  
 Tariffa £.14  
 (lettera £.4+espr.£.10)  
 "valori gemelli cent.10"



25.6.1946 - Lettera del 1° porto Espresso per interno da Verona a Padova.  
 Tariffa £.14 (lett.£.4 + espr.£.10)



25.6.1946 - Lettera del 1° porto Raccomandata per interno da Genova a Montecosaro.  
 Tariffa £.14 (lett.£.4 + racc..£.10)

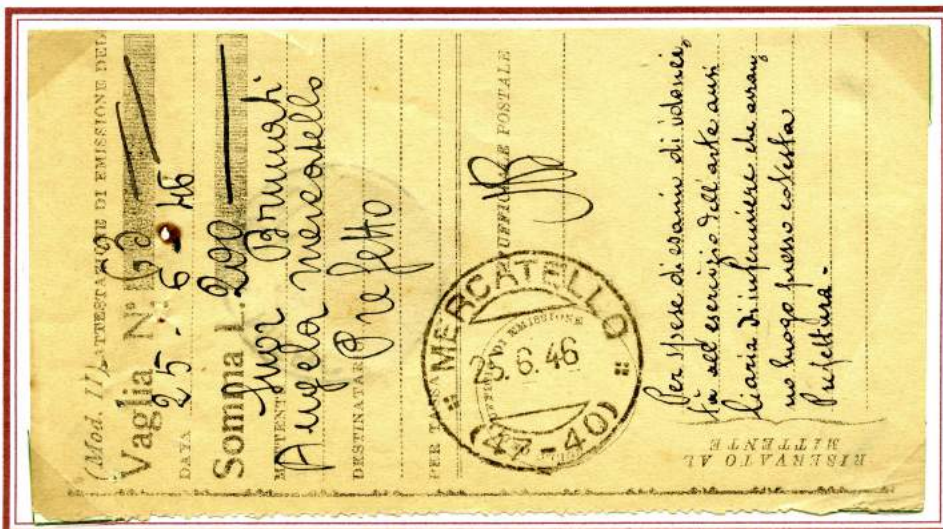

25.6.1946 - Ricevuta di Attestato di Vaglia da Mercatello.  
 Tassa £.3

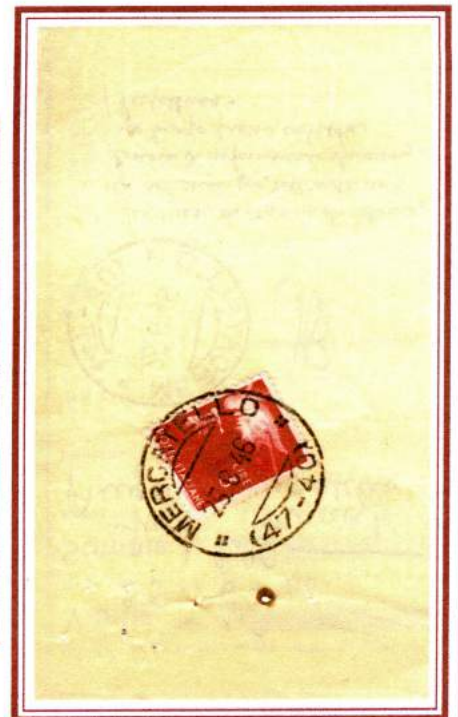



25 GIUGNO 1946 (Martedì)

13° GIORNO

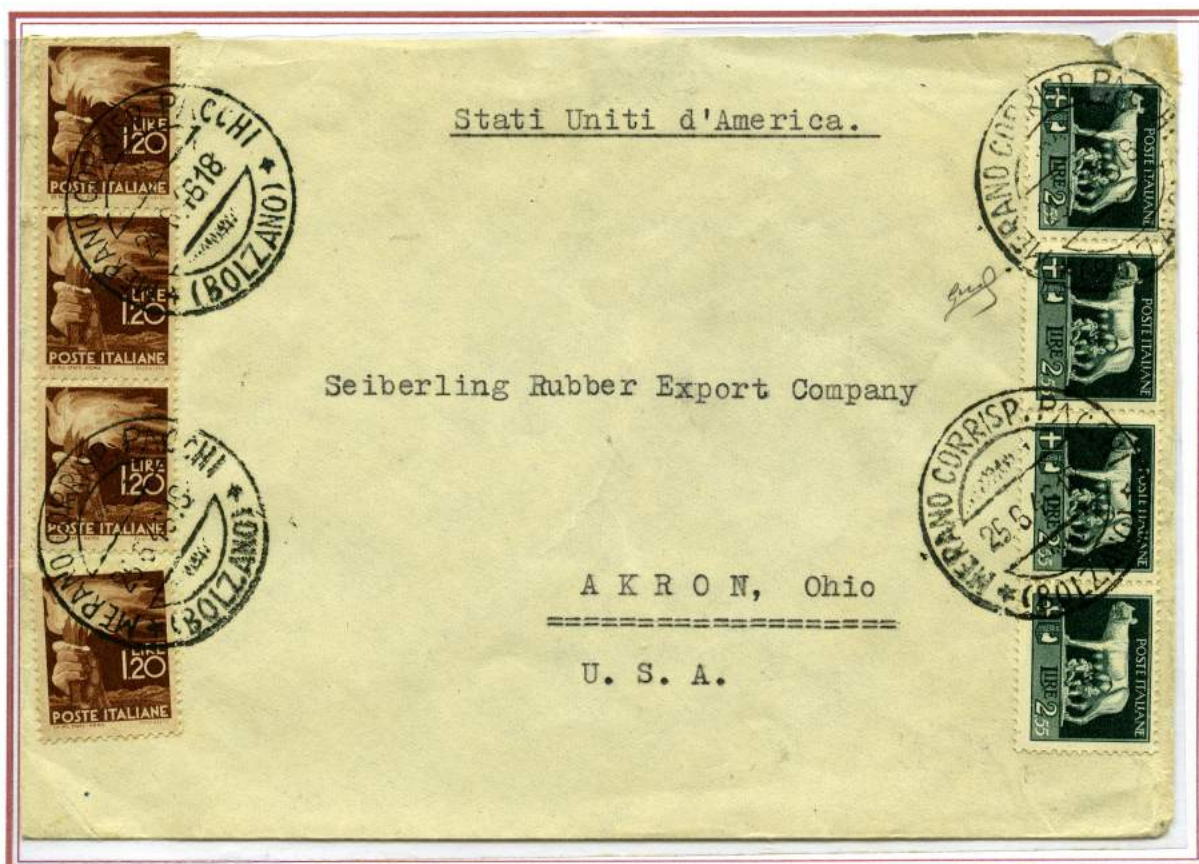

25.6.1946 - Lettera del 1° porto per estero da Merano a Akeron (USA).  
Tariffa £.15



25.6.1946 - Lettera del 1° porto per estero da Paliano a Parigi (Francia)  
Tariffa £.15 affrancata per £.16



26.6.1946 - Cartolina Postale per interno da Narni a San Vito in Narni.  
 Tariffa £.3, assolta con una cartolina postale cent.15 Imperiale Vinceremo  
 con aggiunta P.A. Allegorie cent.75 e due francobolli Democratia cent.10 + £.2



26.6.1946 - Cartolina Postale per interno da Pove a Messina.  
 Tariffa £.3, assolta con una cartolina postale cent.50 Turrita,  
 con aggiunta di due francobolli Imperiale S.F. cent.20 + 30 e un francobollo Democratia P.A. £.2



26.6.1946 - Avviso di Ricevimento da Lecce Busto Arsizio.  
Tariffa £.4



26.6.1946 - Lettera per interno da Arzignano a Vicenza.

La lettera venne affrancata per £.2 come lettera 1° porto ridotta Sindaci, ma il destinatario non godeva della riduzione e pertanto la lettera doveva essere affrancata per l'importo intero, con tutta probabilità la lettera era del 2° porto e quindi doveva essere affrancata per £.8, facendo sì che mancassero £.6 per la completezza dell'affrancatura, tassata in arrivo per il doppio del porto mancante £.12 con un segnatasse da £.10 e 8 da cent. 25, tutti Luogotenenza.



27.6.1946 - Stampe per interno da Bologna a Varignana Emilia.  
Tariffa £.1

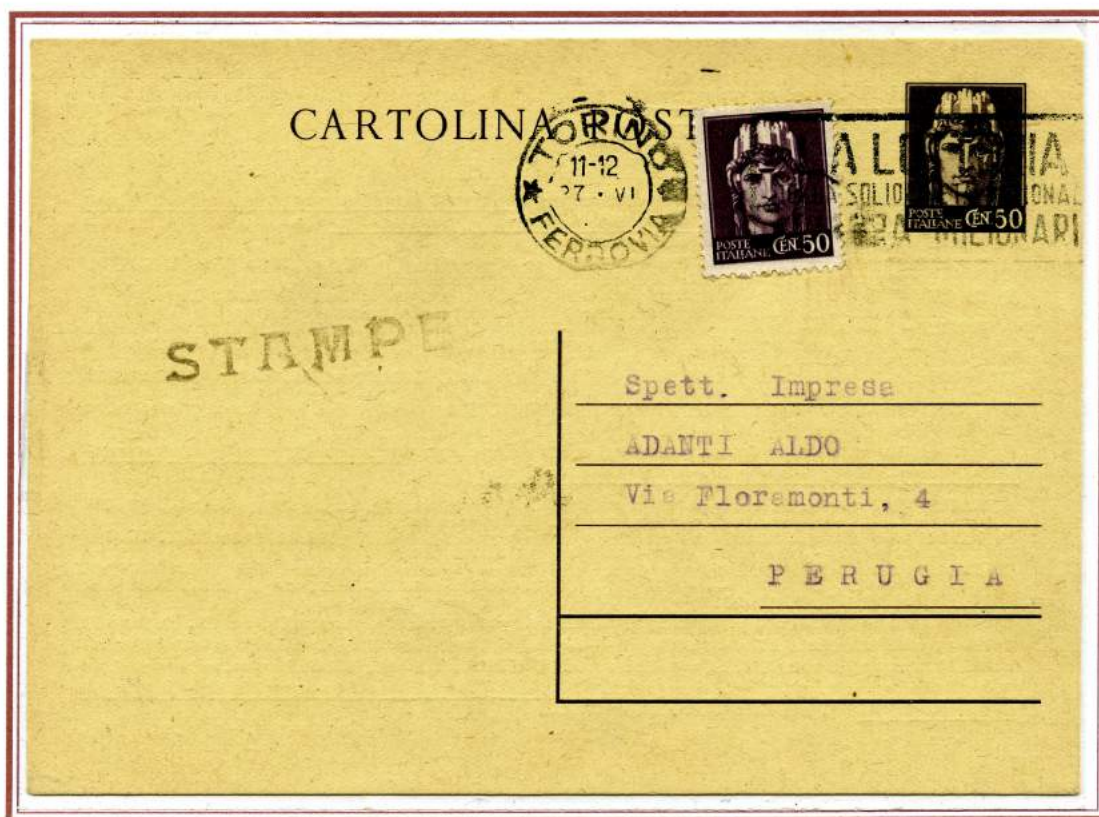

27.6.1946 - Cartolina Postale uso stampe per interno da Torino a Perugia.  
Tariffa £.1

27 GIUGNO 1946 (Giovedì)

15° GIORNO

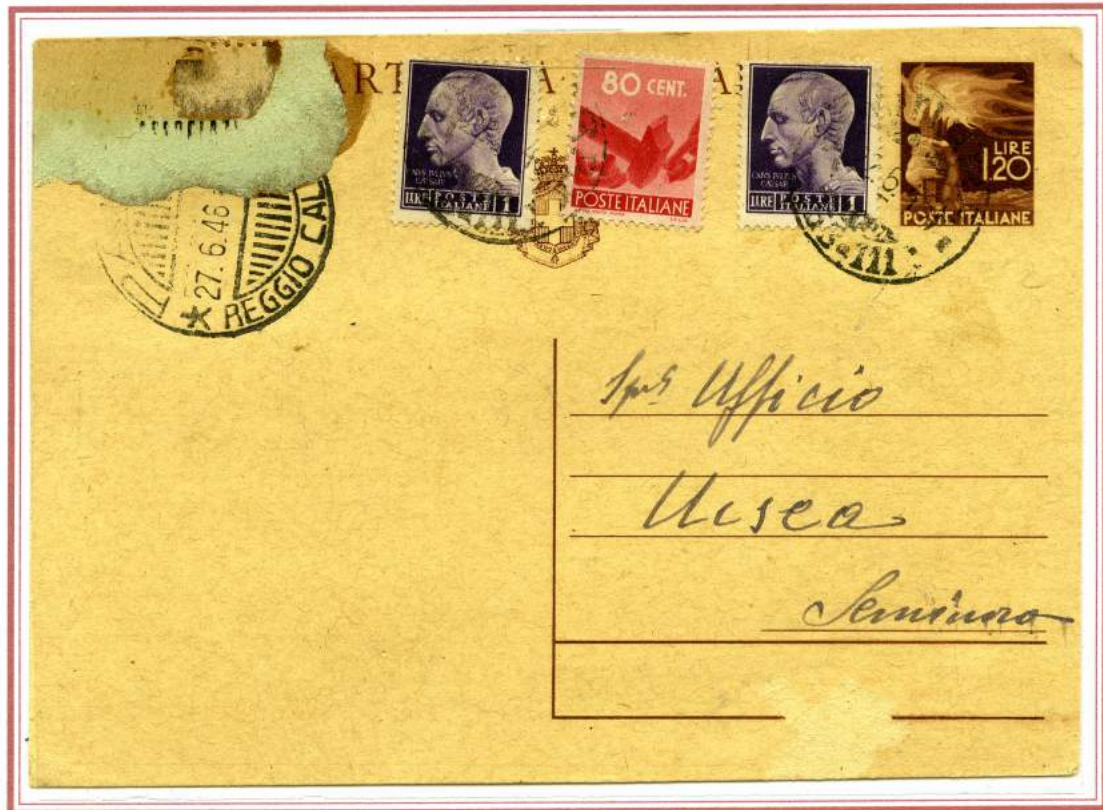

27.6.1946 - Cartolina Postale per interno da Palmi a Seminaro.  
Tariffa £.4



27.6.1946 - Avviso di Ricevimento per città da Torino.  
Tariffa £.4



27.6.1946 - Lettera del 1° porto per interno da Fano a Perugia.  
Tariffa £.4



27.6.1946 - Lettera del 1° porto Raccomandata per interno da Tortona a Voghera.  
Tariffa £.14 (£.4 lettera + £.10 raccomandata)



27.6.1946 - Lettera 1° porto Raccomandata per estero da Montesilvano a Curio (Canton Ticino - Svizzera)  
Tariffa £.35 ( £.15 lettera + £.20 raccomandata)



27.6.1946 - Cartolina Postale (prestampata al retro) usata come Stampe da Torino a Perugia  
Tariffa £.1 stampe



27.6.1946 - Polizzino da Palaia  
fracobolli aggiunti per £.1,60 per portare il costo del Vaglia Postale a 2 £. (costo del Vaglia era di 40 cent.)



27.6.1946 - Ricevuta di versamento in C/C da Apuania Vaglia Risparmi





28.6.1946 - Lettera del 1° ridotta 50% Sindaci per interno da Camerino a Caldarola.  
Tariffa ridotta £.2



28.6.1946 - Manoscritti del 1° porto ridotti 50% Sindaci per interno da Martiniana a Rifreddo.  
Tariffa ridotta £.2,50



28.6.1946  
Cartolina Postale  
per interno da  
Napoli a Morcone  
Tariffa £.3



28.6.1946 - Lettera del 1° porto per interno da Santa Margherita Ligure a Puegnago.  
Tariffa a £.4



28.6.1946 - Lettera del 1° porto per interno da Lido di Rimini a Sandolo.  
Tariffa £.4



28.6.1946 - Lettera del 3° porto per interno da Falgrone a Ascoli.  
Tariffa £.12 (£.4 x 3)



28.6.1946 - Manoscritti del 1° porto Raccomandati per interno da Verona a Nogarola Rocca.  
 Tariffa £.10 ( £.5 manoscritti + £.5 raccomandata aperta) affrancata con £.10 Turruta (RM)



28.6.1946 - Lettera del 1° porto per città da Este (PD).  
 Tariffa £.13 ( £.3 + £.10 raccomandata)



28.6.1946 - Lettera del 2° porto per interno da L'Aquila a Milano.  
Tariffa £.18 (£.4 x 2 = £.8 + £.10 raccomandata)



28.6.1946 - Lettera del 1° porto Raccomandata per interno da Firenze Succ.9 a Perugia.  
Tariffa £.14 ( £.4 lettera + £.10 raccomandata)

CORRISPONDENZA IN PARTENZA DALLA ZONA SOTTO  
 AMMINISTRAZIONE ANGLO - AMERICANA  
 della VENEZIA GIULIA ( soprastampati A.M.G.V.G.)



13.6.1946 (1°giorno) - Lettera del 1° porto Raccomandata per estero da Trieste Centro a Hollywood - California  
 Tariffa £.35 ( £.15 lettera + £.20 raccomandata)



14.6.1946 (2°giorno) - Lettera del 1° porto Raccomandata per estero da Trieste Centro a Lisbona (Portogallo)  
 Tariffa £.35 ( £.15 lettera + £.20 raccomandata)

CORRISPONDENZA IN PARTENZA DALLA ZONA SOTTO  
 AMMINISTRAZIONE ANGLO - AMERICANA  
 della VENEZIA GIULIA (soprastampati A.M.G.V.G.)



17.6.1946 (5°giorno) - Cartolina Postale per estero da Trieste Centro a Bad Harzburg.  
 Tariffa £.10



22.6.1946 (10°giorno) - Lettera del 1° porto Raccomandata per estero da Trieste Centro a Parigi (Francia)  
 Tariffa £.35 ( £.15 lettera + £.20 raccomandata)