Nonostante sia un piccolo stato, **la Repubblica ha il suo comitato olimpico**, fondato durante la partecipazione **ai giochi di Roma del 1960** in diverse discipline sportive.



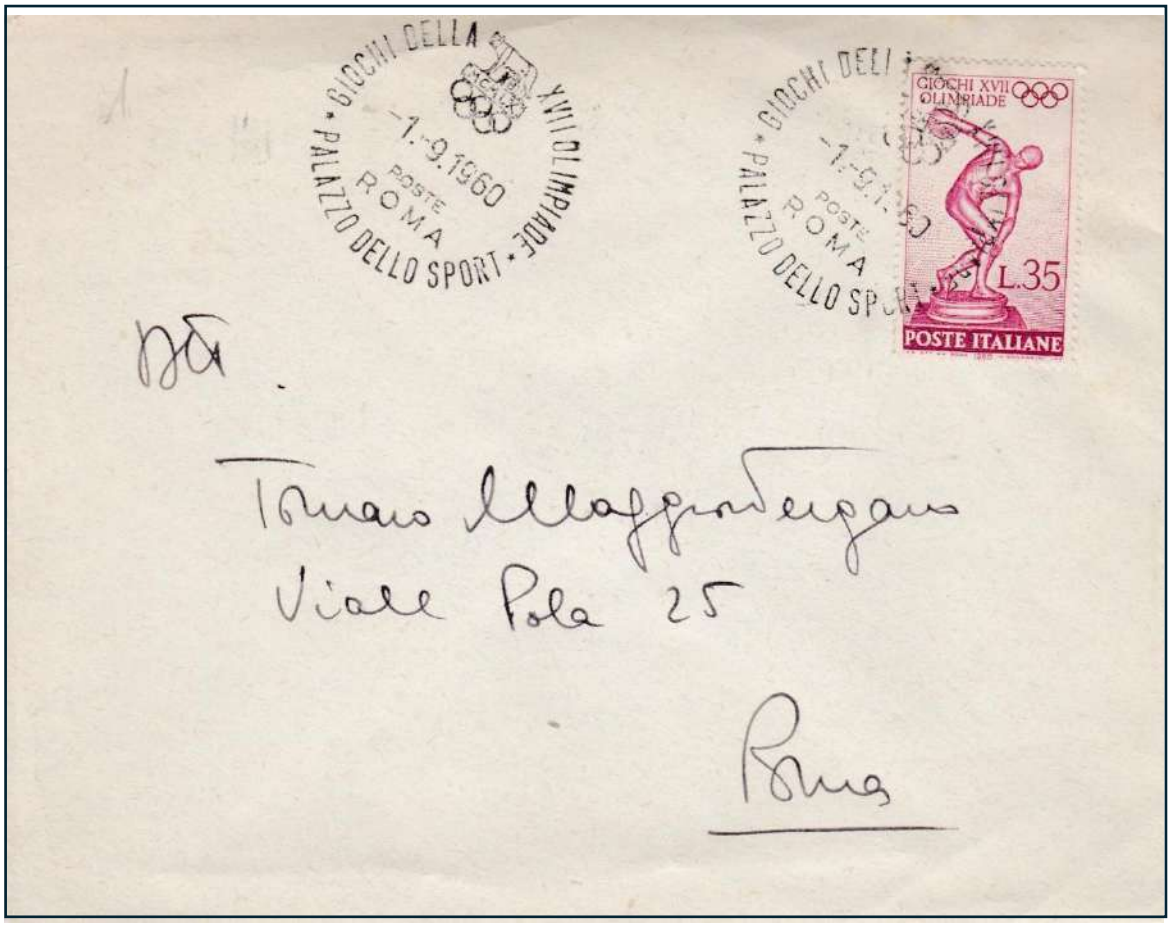



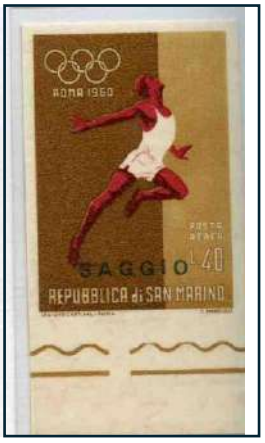

Saggi non dentellati

Nonostante la partecipazione dei sammarinesi non abbia ottenuto risultati di rilievo, gli stessi si sono fatti onore negli sport presenti ai giochi e negli **stadi** in cui hanno partecipato.



Ricevuta di ritorno di una raccomandata inviata da Carugo (Co) a Sassari il 30.9.1960

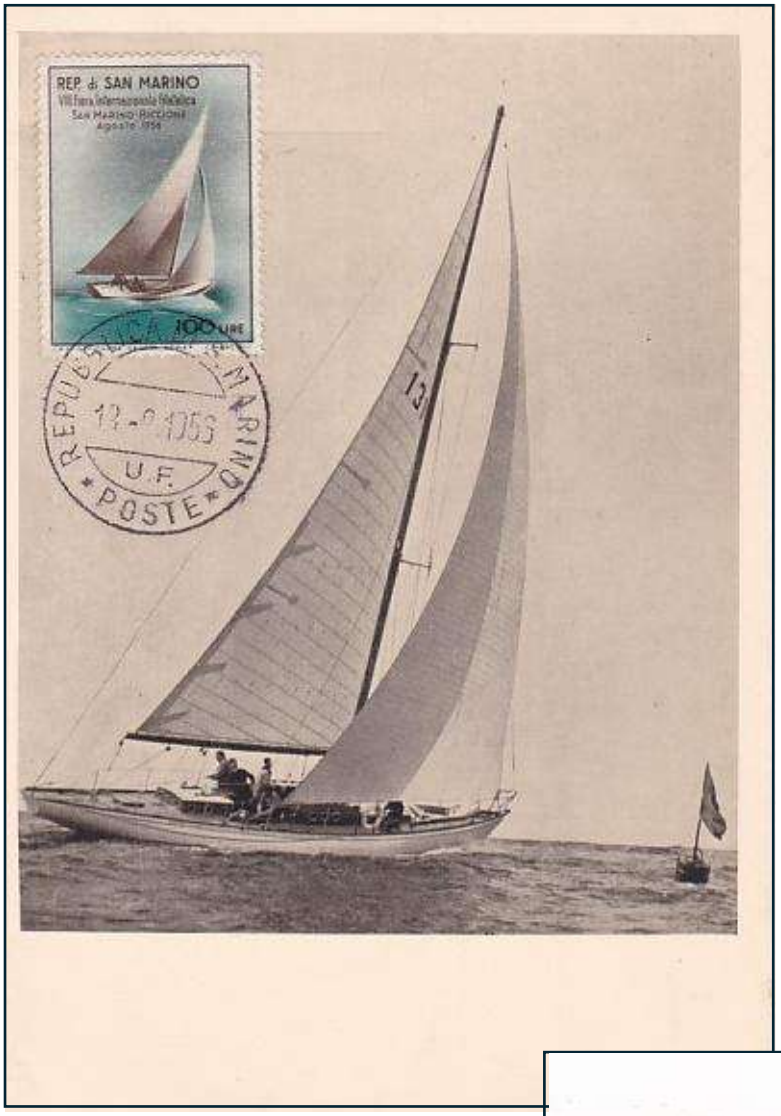

Le ridotte dimensioni della Repubblica non consentirebbero alcune gare come le **regate veliche**. Perciò la 24 ore di San Marino viene organizzata nel vicino mare di Riccione.



Stampa dell'azzurro fortemente spostata.

Nella vicina **Imola**, è stato organizzato per vari anni il Gran Premio di San Marino del **campionato del mondo di F1** automobilistico.





Nell'autodromo emiliano si sono esibite **le migliori monoposto del mondo**, fra cui le mitiche **Ferrari,** la casa automobilistica italiana conosciuta in tutto il mondo.





La Repubblica ha una sua nazionale di calcio regolarmente affiliata alla **Federazione mondiale del gioco (la FIFA). La sua maglia** riporta i colori della bandiera nazionale **ed è bianco celeste.**



La squadra sammarinese non è a livelli eccelsi ed è nelle ultime posizioni della classifica FIFA. **Perciò il suo portiere contro le squadre più forti incassa un notevole numero di goal.**



Romania 1966 - busta postale per l'interno viaggiata da Bucarest a Caransebes. Si tratta del primo intero postale emesso nel mondo che raffigura un portiere.





Trieste zona "B" - coppia con stampa fortemente spostata a sinistra

Tuttavia la sua squadra ha migliorato negli ultimi due anni e nel 2024 ha ottenuto una storica promozione nel gruppo C della Conference League, con **i goal di un attaccante** che giocava nella Torres, Nicola Nanni.

Il quotidiano italiano **“la Gazzetta dello Sport”**, ha voluto onorare la Repubblica con la partenza della 48a edizione del giro d’Italia di Ciclismo, **avvenuta dal Palazzo del Governo.**



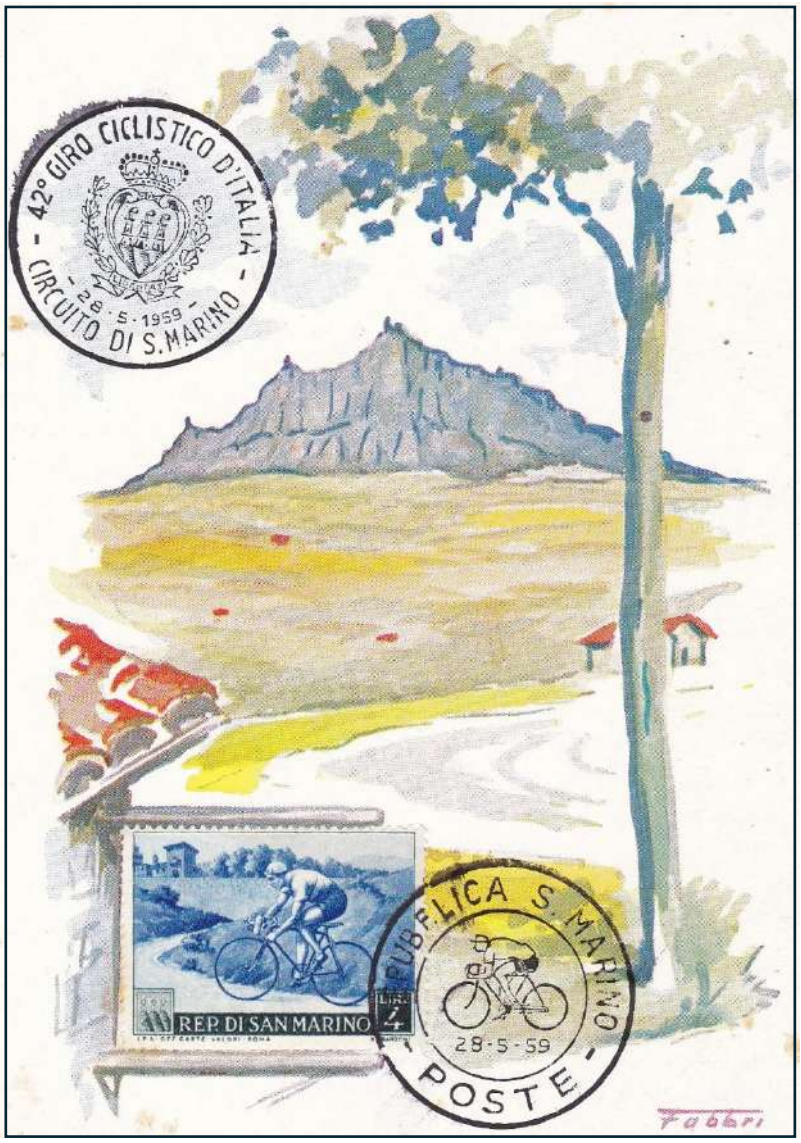

Ma non è stata la prima occasione in cui i ciclisti hanno fatto tappa a San Marino, in quanto si è avuta **una tappa già nel 1959, a cui è stato dedicato un timbro non obliteratore.**

Nei giochi di Tokyo 2020 i sammarinesi hanno conquistato le prime medaglie olimpiche nella **specialità del tiro al piattello.**



Saggio non dentellato

Un sammarinese, **Manuel Poggiali,** ha vinto il campionato del mondo di motociclismo nel 2001 nella classe 125 cc.





L'agricoltura, attività prevalente nella Repubblica**,** negli ultimi anni ha perso importanza.



Busta da Losanna a Malines (Belgio) transitata per la Germania e verificata per censura.



Tunisia 1956 - prove di colore

Vi sono delle cooperative agricole che puntano principalmente sui prodotti biologici. Uno dei maggiormente diffusi è **l'uva.**



Molto importante è la **coltivazione dell'olivo.**



Italia 1949 cartolina postale per l'interno

Nei boschi del Titano crescono molte varietà di **funghi** che danno vita ad una florida industria conserviera.



Raccomandata da San Marino a Padova del 1 settembre 1905 in eccesso di tariffa di cent. 5. Cent. 15 sono la tariffa lettera e 25 centesimi il diritto di raccomandazione.





Argentina 1951 - blocco non dentellato

Attività connesse alla terra sono l'allevamento, in **particolare di bovini** e **l'apicoltura.**



La pastorizia è ancora diffusa e vi è una centrale **del latte,** in cui si producono **ottimi formaggi**.



Molto fiorente è **l'industria della ceramica, in particolare a Faetano.**





Molto nota è l'azienda di **infissi in alluminio Alfa Lum,** che si trova nel castello di Serravalle.





Altra attività industriale è **il Colorificio sammarinese,** che produce vernici e **materiali per l'edilizia.**

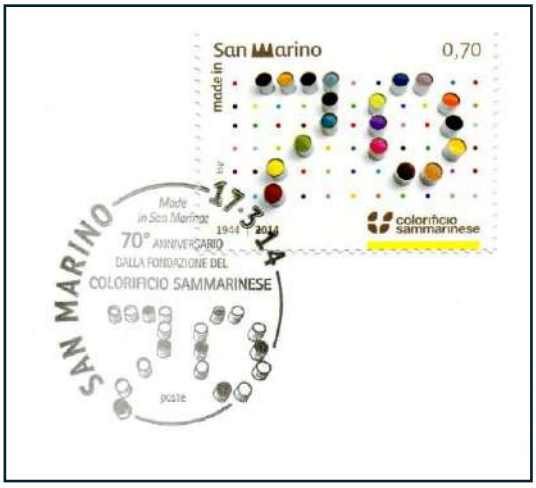

L'elettromeccanica sammarinese produce accessori elettrici e si trova nell'industriosa frazione di Dogana.





La **Jomsa** si occupa di abbigliamento e si trova nel castello di Serravalle.

Le industrie più moderne producono **attrezzature informatiche e telematiche** e tutti i servizi ad esse collegate.







Monaco 1966—prove di colore

L'attività economica attualmente più sviluppata è il turismo, favorito dalle bellezze storiche e artistiche della Repubblica. **L'UNESCO,** organizzazione delle Nazioni Unite, ha inserito la capitale San Marino fra il patrimonio dell'umanità.

Il turismo è talmente importante per la piccola Repubblica, che è stato creato un apposito **ufficio di stato.**



I turisti visitano le numerose bellezze di una città particolare, **arrampicata sulla cima della montagna.**



Stampa parziale dovuta a carta ricongiunta





Quella montagna **è il Titano**, visibile facilmente quando si entra nella Repubblica.



Raccomandata da San Marino a New York del 7 agosto 1936 transitata per Rimini. E da lì inviata con ambulante ad Ancona il giorno dopo, e avviata a Milano con l'ambulante da Roma; da lì è partita per New York ove è pervenuta il 18 agosto.

Sulla cima del Titano vi **sono delle torri** che difendono la capitale.



Lettera in tariffa ridotta da 20 centesimi per corrispondenza spedita all'interno della Repubblica.

La **Rocca** è la più antica delle torri medioevali che difendevano la città di San Marino.



Cartolina in tariffa ridotta da 5 lire spedita dall'Ufficio filatelico governativo ai propri abbonati alle emissioni filateliche.

San Marino è gemellata con un'altra città che ha una **Rocca, Gibilterra**; a differenza di San Marino quella di Gibilterra si trova a picco sul mare.



Raccomandata da Gibilterra a Blackburn del 27 marzo 1959 tassata di 3 s + 6 d di diritti doganali

I turisti che arrivano in città non tralasciano di vedere **l'imponente Palazzo Pubblico,** sede delle istituzioni, che ha una parte visitabile.



Assicurata inviata da San Marino a Vedano Olona affrancata per lire 10, di cui lire 1,50 sono l'affrancatura ordinaria di terzo porto (per grammi 31) e 8,50 il diritto di assicurazione.



Sovrastampa capovolta

Davanti al Palazzo del Consiglio si trova la **Statua della Libertà con la sua testa coronata** che simboleggia gli ideali repubblicani.





Effigie della Libertà - cartolina postale con risposta pagata del 1882 in cui 10 cent. assolvevano la tariffa della cartolina e 5 cent. della cartolina di risposta.



Anche la località **di Montegiardino** è visitata per le caratteristiche viuzze medioevali.

Ai piedi del Titano troviamo **Faetano**, arrampicata sulla collina e nota al turismo escursionistico.



Blocco angolare di cinque francobolli con veduta di Faetano - stampa fortemente spostata in alto.

Molte manifestazioni attirano i turisti nella Repubblica. Si **tengono festival del cinema**....



Concorsi fra cui la **biennale internazionale di arte fotografica.**

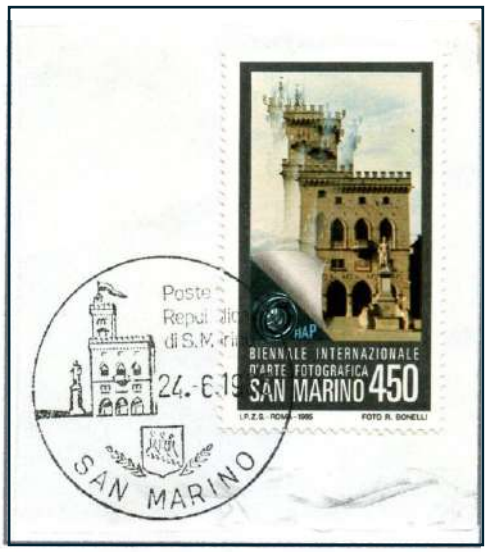



E anche rassegne di antiquariato

Il museo più importante della Repubblica è il **Museo di Stato,** inaugurato nella sua veste attuale nel 2001, anche se la fondazione risale al 1899.

Ospita al piano terra numerose collezioni di archeologia del territorio in cui sorge la Repubblica, fra cui collezioni **di arte etrusca**.



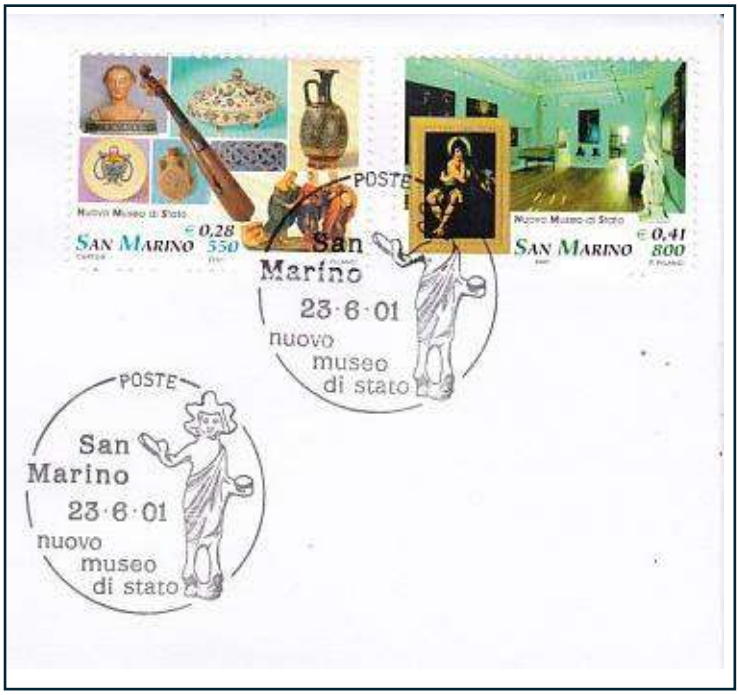

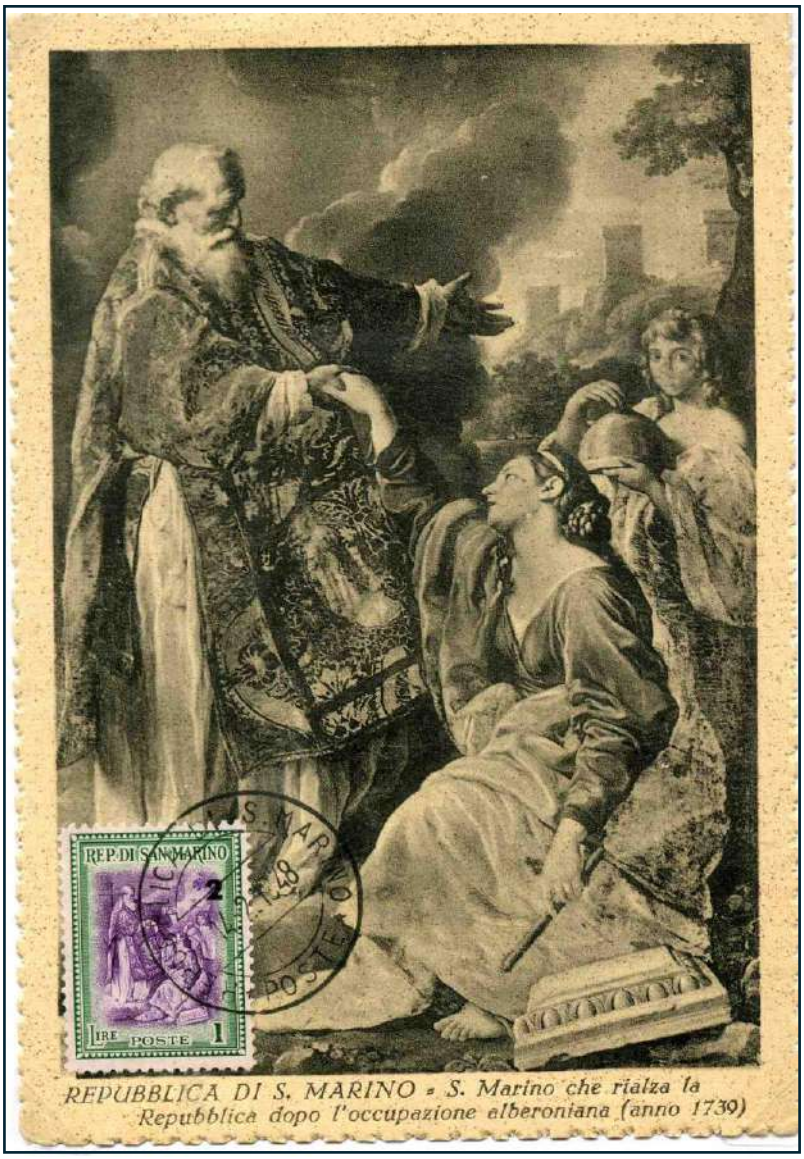

REPUBBLICA DI S. MARINO - S. Marino che rialza la Repubblica dopo l'occupazione alberoniana (anno 1739)

Nel primo piano vi è una collezione di arte per la Repubblica. L'opera più importante e di maggior significato presente nel museo è **il quadro di Batoni che raffigura San Marino che rialza la Repubblica al termine dell'occupazione alberoniana.**



Beneficienza 1947 - sovrastampa del sovrapprezzo di lire 5 a cavallo fra i due valori, anziché a destra

Nel museo sono contenute anche **monete antiche**



Lo stato sammarinese ha sempre dato ampio spazio alla filatelia. Non poteva perciò mancare un **museo postale e filatelico**, che per anni è stato ospitato nella località di **Borgo Maggiore.** Dal 2021 ne è stato inaugurato uno nuovo, il museo filatelico e della moneta, che è situato negli spazi che erano un tempo dell'Ufficio Filatelico e Numismatico, che comprende in una sezione una raccolta di **monete statali** .







E nell'altra sezione **documenti postali viaggiati dalla Repubblica.**



Raccomandata da San Marino a Borge (Cn) del marzo 1943, affrancata con espresso sovrastampato da L. 1,75, in cui 50 cent. Sono per la lettera ordinaria e 1,25 lire per il diritto di raccomandazione

Il **Museo dell'Emigrante,** uno dei musei statali**,** racconta un periodo difficile della storia sammarinese, quando molti cittadini emigrarono negli USA, fra la fine dell'800 e l'inizio del '900. Alcuni utilizzarono i piroscafi **della NGI Navigazione generale italiana.**





Busta lettera postale (BLP) utilizzata da Poste Italiane per scopi benefici, in questo caso a favore dei comitati di assistenza ai militari vittime della guerra.

Il museo delle **armi antiche ha sede nella Rocca,** che da sempre è stata la fortificazione principale della città.



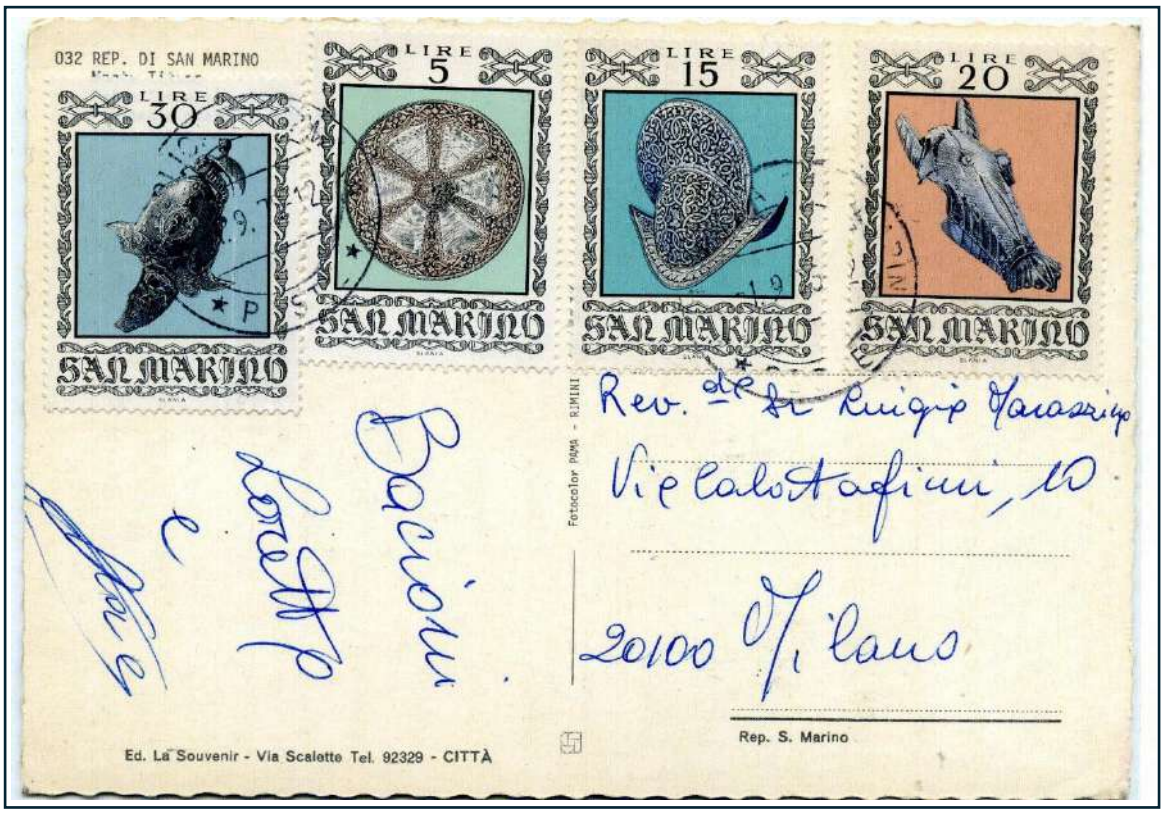

Lo stato sammarinese non ha una Costituzione, ma si affida ancor oggi agli statuti della Repubblica e alle consuetudini risalenti al XVII secolo. Gli organi di governo hanno sede nel **Palazzo del Consiglio**.



1965 -Cartolina postale "provvisoria" con sovrastampa tipografica per adeguamento alla nuova tariffa del mese di agosto 1965. E' stata utilizzata fino al luglio successivo, quando è stata sostituita da quella definitiva.

Capi dello stato sono i **due Capitani Reggenti**, che vengono eletti ogni sei mesi. Hanno sede nel **Palazzo del Consiglio sin dall'inaugurazione della struttura rinnovata avvenuta nel 1894**.



Cartolina postale emessa per l'inaugurazione del 11° tipo (senza la scritta Vr nella seconda riga d'indirizzo e numero oltre 50.000).In basso vi sono i Capitani Reggenti.



Il più famoso dei Capitani Reggenti è **Antonio Onofri,** che nell'800 salvò la Repubblica dall'invasione napoleonica.

Cartolina inviata da San Marino in Germania nel 1931 in tariffa per l'estero di 75 cent.



Il Consiglio Grande e Generale è il parlamento della Repubblica e si riunisce nella **Sala del Consiglio** situata all'interno del **Palazzo Pubblico.**



Entrambi gli organi prestano giuramento **alla bandiera sammarinese**, che ha i colori **bianco e celeste**, in cui il bianco simboleggia la Pace e il celeste la Libertà.







A difesa delle istituzioni operano diversi corpi militari, che dal 1911 **sono affiancati dai carabinieri italiani.**

La **compagnia uniformata della milizia** è la più antica compagnia militare della Repubblica , ed è composta esclusivamente di volontari; svolge servizi di rappresentanza e di parata.



Cartolina postale del 1979 in tariffa per l'interno - impronta del francobollo mancante del bordo grigio.

Simbolo delle istituzioni statali è **lo stemma,** che ha la forma di una corona chiusa in cui al centro vi sono le tre cime (penne) del Monte Titano.



Raccomandata da San Marino a Vienna nel 1892 in cui 45 cent sono la raccomandazione per Italia e 5 cent il supplemento per l'estero

Il Congresso di Stato è l'organo esecutivo della Repubblica; ha sede nella Piazza **della Libertà della capitale, nei pressi della celebre statua.**



Raccomandata contrassegno (di utilizzo non comune) spedita il 25 maggio 1920 da San Marino a Falkoping (Svezia). L'affrancatura assolve la tariffa lettera da grammi 45 per lire 0,75; la raccomandazione per lire 0,30 e l'assegno per lire 0,30 - rifiutata e spedita al mittente.

Il Consiglio dei XII è composto di dodici membri, nominato dal Consiglio Grande e Generale. La sua istituzione risale al 1600, ma la funzione attuale di organo di terzo grado di giustizia della Repubblica (**rappresentata dallo stemma**) le è stata attribuita nel 1923.



Busta in tariffa per l'Italia inviata il 6 aprile 1881 con bollo a doppio cerchio azzurro non obliteratore; l'annullamento è fatto con il manuale a punti SM.^NO

Di supporto all'amministrazione centrale è il **Servizio di Tesoreria di Stato,** che si interessa dei pagamenti degli stipendi pubblici e di incassare le imposte. Fino al 1993 era di competenza della Ragioneria Generale, ma dopo tale data viene curato dalla Banca Centrale di San Marino.



Raccomandata in tariffa per l'interno con affrancatura meccanica della Tesoreria dello Stato

Importante è **il vecchio di stato per il turismo, lo sport e lo spettacolo della Repubblica,** oggi ufficio del **turismo**.





La Repubblica di San Marino fa parte di numerosi organismi sovranazionali, di cui il più importante è **l'Organizzazione delle Nazioni Unite.**





Nazioni Unite 1991 - coppia non dentellata

E' membro, con altri 46 stati, del **Consiglio d'Europa,** nato nel 1949 per diffondere la democrazia, i diritti umani e l'identità culturale europea , **di cui nel 2007 è stato presidente.**



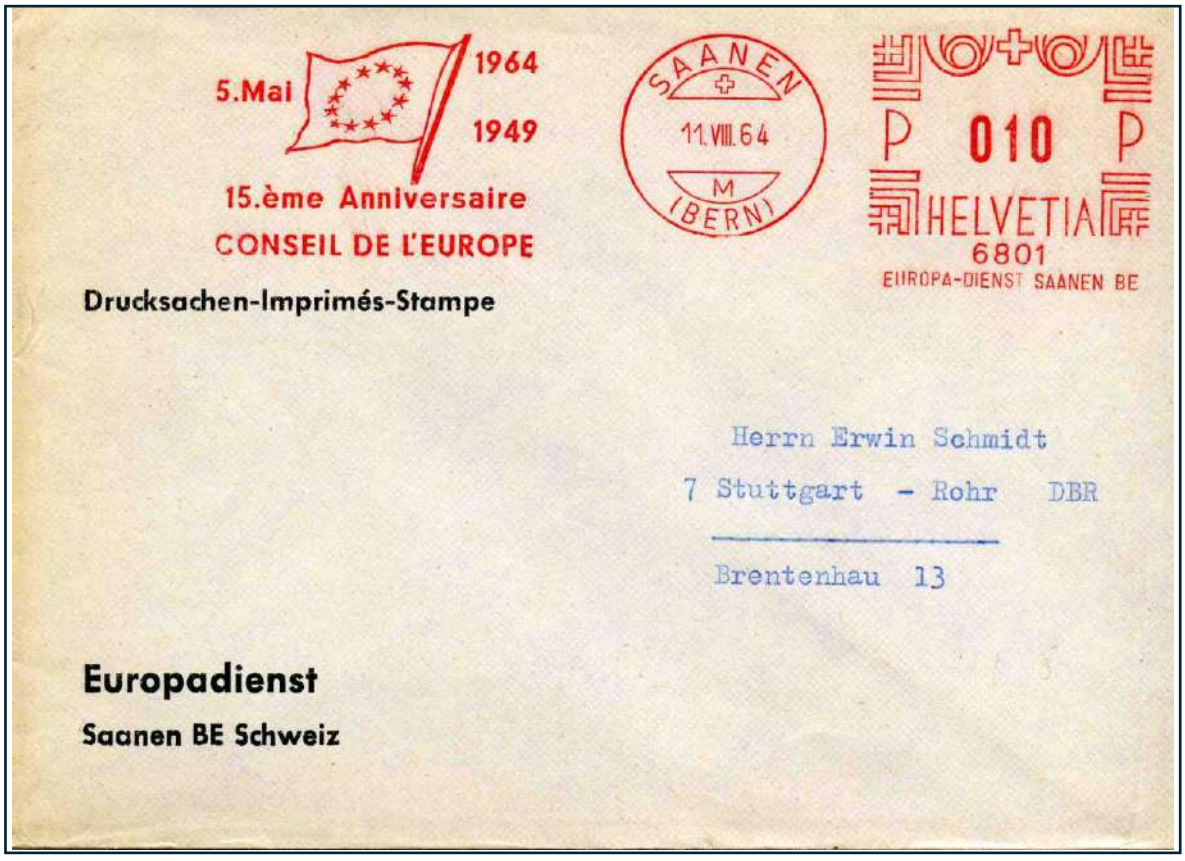



Argentina 1951 - prova di stampa su cartoncino

E' membro **dell'UPU, l'unione postale universale,** che coordina **la spedizione di lettere e documenti in tutto il mondo.**

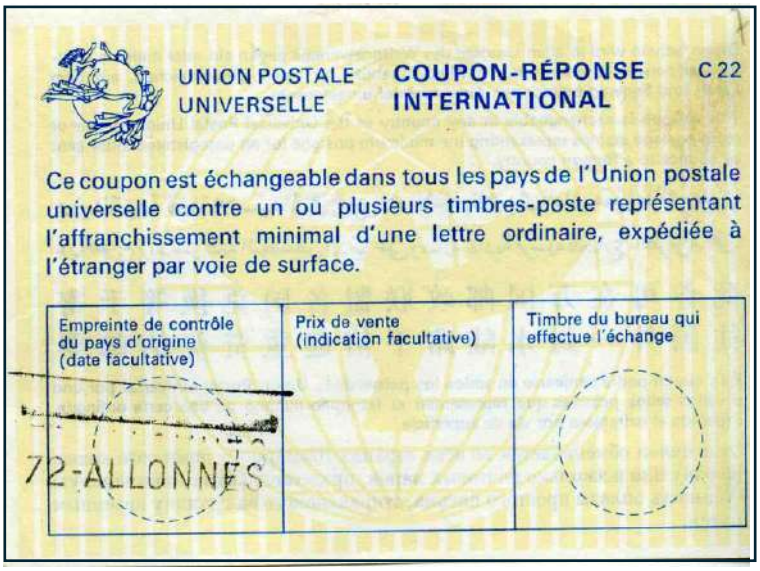



UPU che ha favorito l'espansione della posta **con i coupon,** validi in tutti i paesi membri fino al 2026.

E' membro anche dell'UNESCO, organizzazione delle Nazioni Unite che si occupa del patrimonio culturale.







La Repubblica di San Marino è membro **della FAO,** organizzazione delle Nazioni Unite che si occupa di agricoltura e nutrizione in tutto il mondo.

Fa parte della Croce Rossa e dell'Organizzazione mondiale della Sanità.





Infine fa parte **dell'organizzazione mondiale del Turismo (Unaep),** istituita nel 1975 con sede a **Madrid**.







Il territorio della Repubblica è suddiviso **in nove comuni,** chiamati "Castelli". Durante il periodo fascista erano solo sette, ma attualmente sono: San Marino, Borgomaggiore, Serravalle, Acquaviva, Domagnano, Faetano, Fiorentino, Montegiardino e Chiesanuova. In questo paragrafo li conosciamo nei dettagli.







Il castello più importante è quello della capitale, **San Marino, che ha nello stemma le tre penne del Monte Titano.**

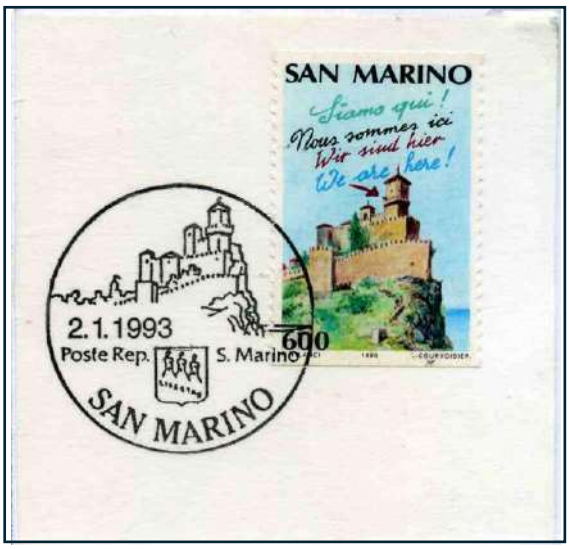

San Marino 2017 - primo francobollo adesivo emesso dalla poste sammarinesi.

La sagoma della città è facilmente riconoscibile appena si entra nella Repubblica.



Aerogramma in tariffa per il Nord America - difetto di stampa con tre sbarre nella sovrastampa al posto di due e lo 0 di 120 largo.



Uno dei segni distintivi della città è la principale fortezza della Repubblica, **la Rocca**.





La città, e quindi il suo Castello, sono caratterizzati da numerose mura e molte volte **le costruzioni si affacciano su bastioni.**



Perforato "saggio"

Lettera spedita da San Marino in Canada il 7 gennaio 1969 affrancata per 90 lire equivalenti alla tariffa per l'estero.

Nel Castello e quindi nella capitale si trova il **Palazzo del Consiglio**, sede degli organi di governo e la **Statua della Libertà** che celebra il massimo valore repubblicano.





Perforato "saggio"





Vi sono anche monumenti moderni scolpiti da famosi scultori **come Greco e Sassu**, che fanno di San Marino un museo all'aperto.



Stemma di Borgo Maggiore su cartolina del 1 luglio 1959 in tariffa per l'interno

Borgomaggiore è il secondo castello della Repubblica per numero di abitanti (circa 6.800)





Perforato "saggio"

Il centro abitato di Borgomaggiore è il secondo della Repubblica ed ha **una torre campanaria** risalente al 1896. **E' collegato alla capitale da una funivia.**

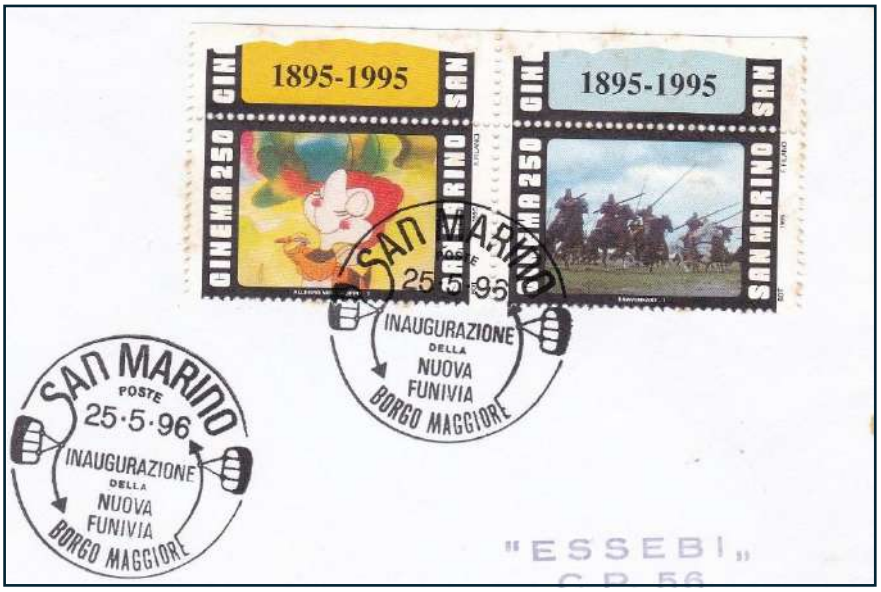

Il Castello di **Domagnano** si trova nella parte settentrionale della Repubblica.





E' stato abitato sin dall'antichità. Il suo patrono è **San Michele Arcangelo, a cui è dedicata la chiesa parrocchiale**



Annullo raffigurante San Michele Arcangelo

Il castello di **Faetano** è situato su una collinetta a 258 metri di altezza ed è noto al turismo escursionistico.

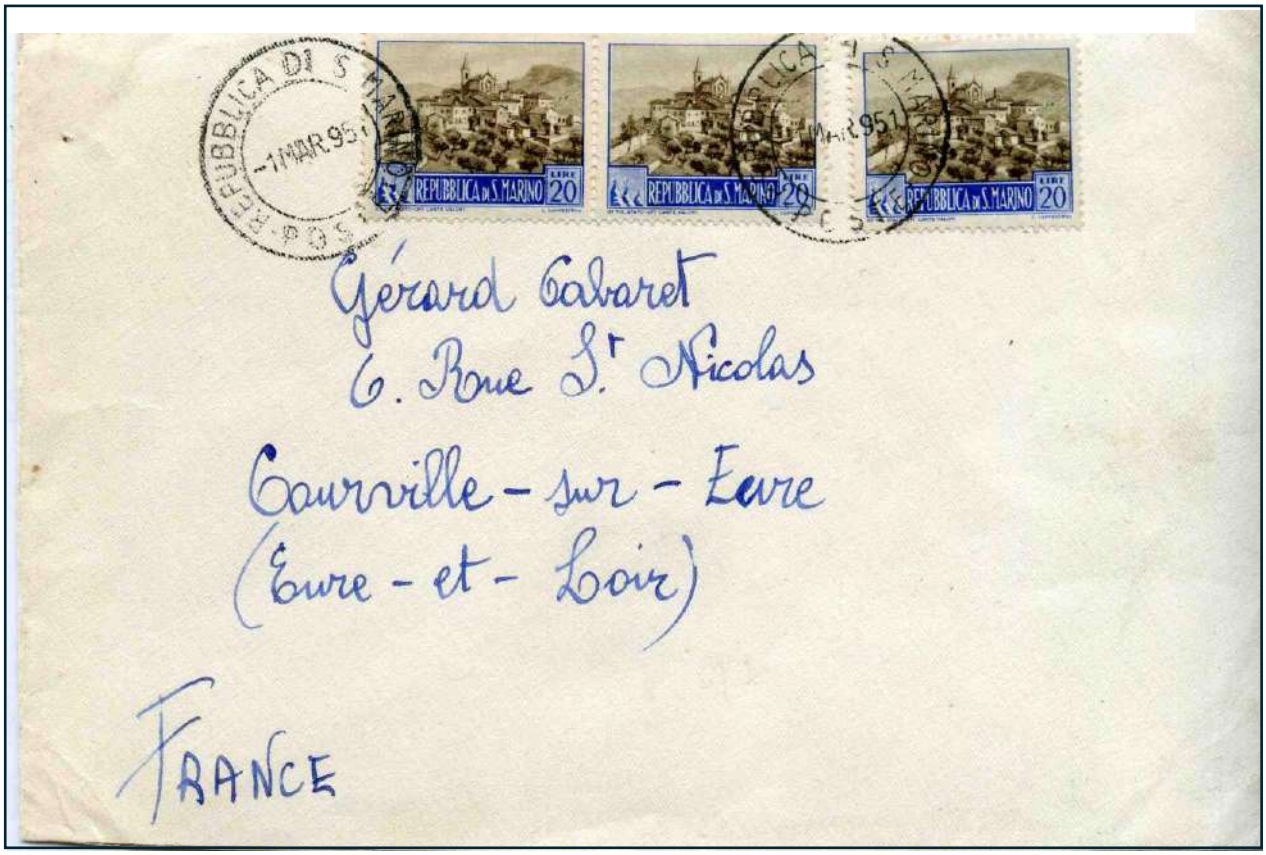

Lettera inviata da San Marino in Francia in tariffa per l'estero da lire 60.



Il suo nome deriva dal **faggio che compare nel suo stemma**. Confina con quello di San Marino e perciò si trova ai piedi del **Monte Titano.**

Raccomandata espresso spedita da San Marino a Milano il 8.7.1947 in cui lire 6 sono la tariffa ordinaria, 15 lire la tassa per lettera raccomandata e 15 lire la tassa espresso.



Il Castello di **Montegiardino ha tre fiori nel suo stemma** ed è il più piccolo della Repubblica. Il suo centro abitato utilizza i resti di un'antica fortezza e ha solo 700 abitanti. Nei suoi dintorni è sempre stata praticata **l'agricoltura**.



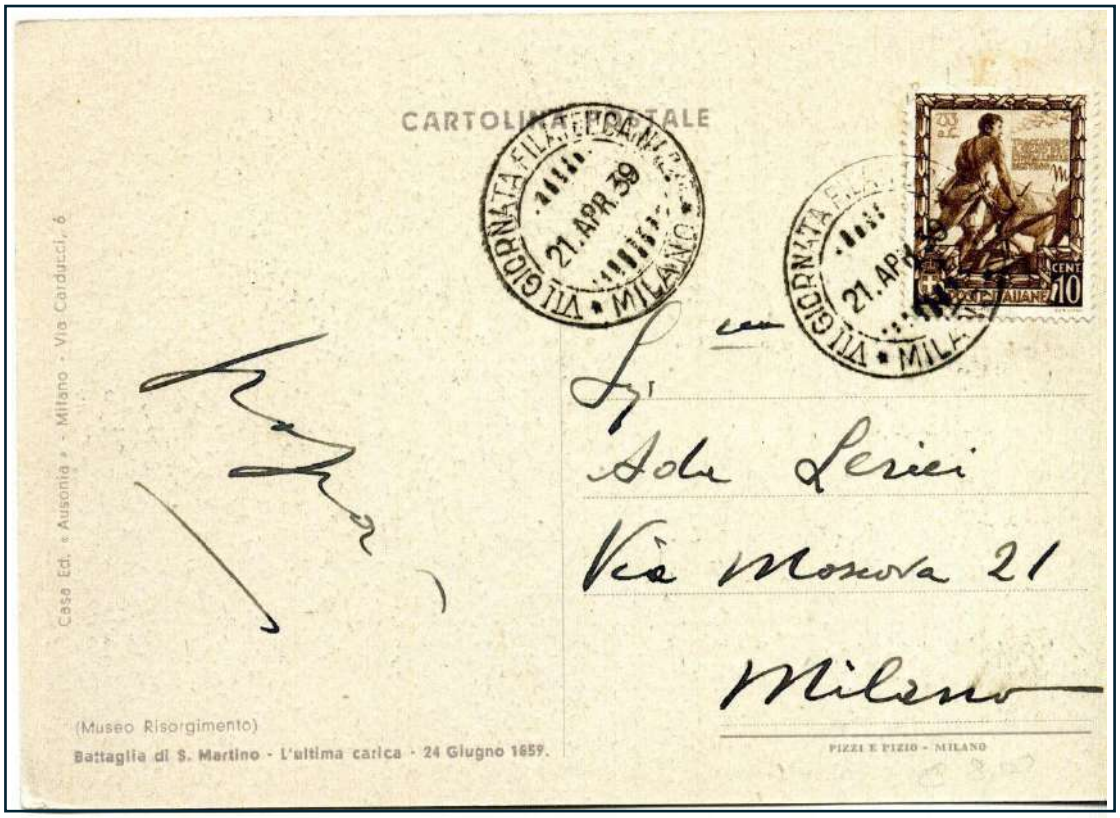

Il suo territorio ha anche una zona incontaminata nella valle del torrente Marano, **in cui vi sono alberi secolari.**



Svizzera 2024 – Buono risposta internazionale modello Abidjan

Anche il castello di Fiorentino **ha nello stemma tre rose rosse** ed è caratterizzato dalla bellezza delle sue campagne.



Infatti, come dice il nome del castello, vi sono nel suo territorio molti **campi in fiore.**



Germania Reich 1938 - cartolina postale per l'interno



Deve il suo nome alla vecchia **chiesa di San Giovanni** Battista restaurata nel 1600.

Chiesanuova occupa la parte più a sud del territorio sammarinese;**nel 2003 ha festeggiato i 750 anni di appartenenza alla Repubblica.**

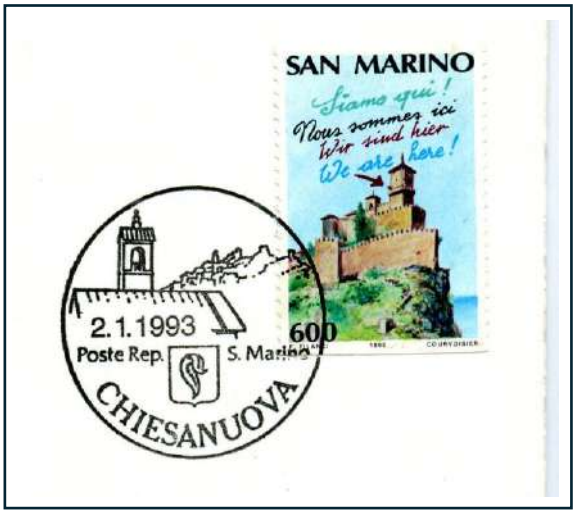

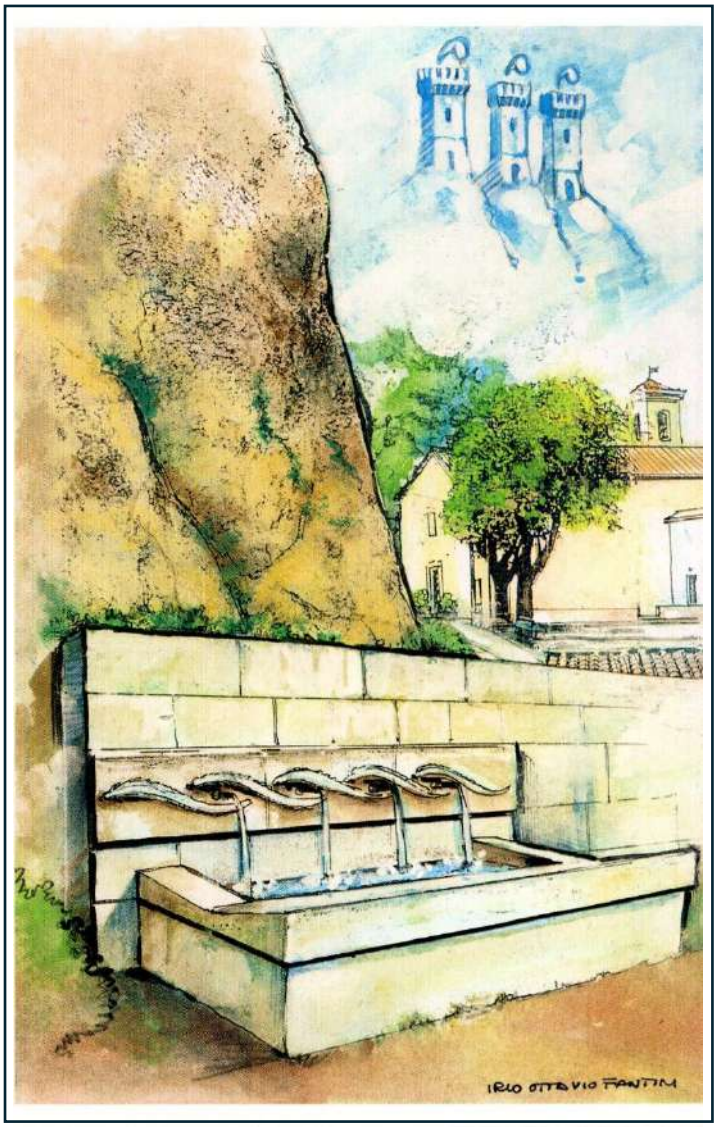

San Marino 2005 - cartolina postale da euro 0,45

Il Castello di Acquaviva sorge in pendenza **sulle pareti scoscese del Monte Cerreto**. Il suo nome, Acquaviva, deriva da **una fontana** che sorge ai piedi del Monte.



Blocco di quattro con due esemplari non dentellati in alto



Macchia di stampa a sinistra.

Serravalle è il castello più settentrionale della Repubblica. Prende il suo nome **dal Castello di Serravalle**, distrutto quando è stato conquistato dai sammarinesi.



A Serravalle vi sono i maggiori impianti sportivi della Repubblica e vi ha sede il Comitato Olimpico di San Marino.





Fa parte del Castello, **Dogana**, la località più vicina al confine con l'Italia. E' il centro abitato più popoloso della Repubblica.



Dogana è il centro con più attività industriali dell'intera Repubblica.

Le industrie presenti spaziano dalla **produzione di macchinari fino alla creazione di materiale di cancelleria**.

